

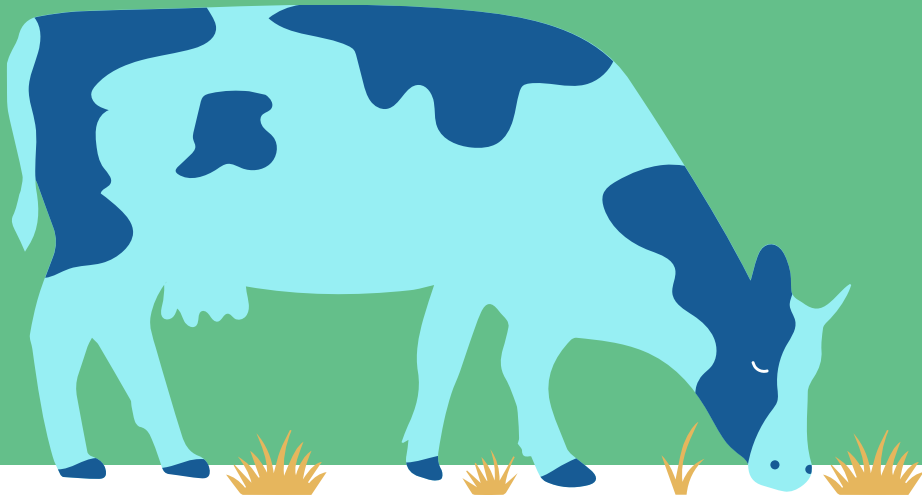

4.10.2023

SYYSILMOITUS 2023

Maaseutupalveluyksikkö Häme
Päijät-Hämeen maaseutuhallinto
Orimattilan yhteistoiminta-alue



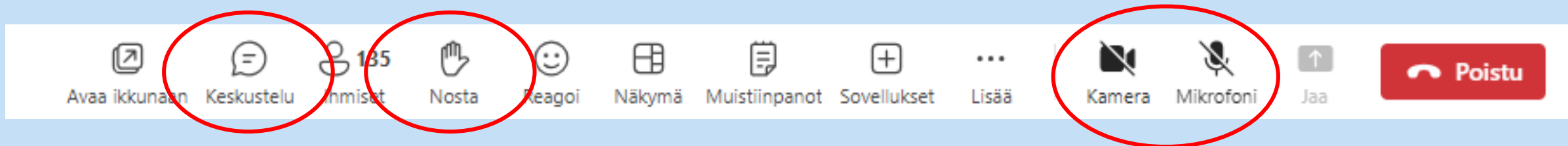

- Koulutus tallennetaan.
- Nauhoite, materiaalit ja vastaukset löytyvät maaseutu.fi-sivuilta, linkit tulevat myös kuntien maaseutupalveluiden sivuille
- Esityksien ajan mikrofonit ja kamerat toivotaan pysyvän suljettuina
- Voit kysyä kirjallisesti Keskustelu-osiossa

Uutta syysilmoituksessa

- Syysilmoitus tehdään Vipu-palvelussa poikkeuksellisesti tammikuussa 8.1.- 31.1.2024.
 - koulutus tulossa joulukuun puolivälin tienoilla
- Pakollinen suurimmalle osalle tiloista, ainakin ehdollisuuden vähimmäismaanpeite 33 % ilmoitettava
- Syysilmoituksella ilmoitettavat toimenpidealat piirretään kartalle
 - Ilmoitus kuten peltotukihaussa peruslohkolle tai kasvulohkolle
 - Alojen ei tarvitse vastata peltotukihaussa ilmoitettuja kasvulohkorajoja

Talviaikainen kasvipeite

= Ehdollisuuden vähimmäismaanpeite ja
ekojärjestelmätuen talviaikainen kasvipeite

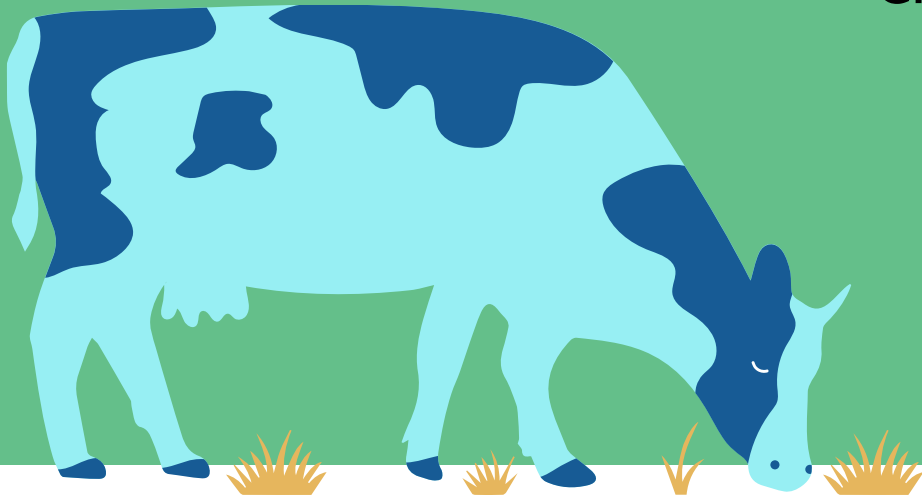

Ehdollisuuden vähimmäismaanpeite (33 %)

- Ehdollisuuden vaatimus **koskee kaikkia tiloja**, joilla on peltoa tai pysyvien kasvien alaa
- **Ehdollisuus on perusehto, josta ei makseta**, mutta rikkeet ehdollisuuden vaatimusten täyttämiseksi aiheuttavat seuraamuksen lähes kaikkiin pinta-alaperusteisiin ja eläintuotantoihin
- Vähintään 33 % viljelijän peltoalasta ja pysyvien kasvien alasta on oltava kasvipeitteistä ajalla 31.10. – 15.3.
- Vaatimus ei koske pysyviä nurmia
 - Ei koske tiloja, joiden koko maatalousmaa on pysyvää nurmea
 - Pysyvällä nurmella ei voi täyttää vaatimusta

Vipuneuvojasta löytyy tilan maatalousmaa -tiedot

| Maatalousmaa | |
|---------------------|--------|
| Peltoala (ha) | 103,68 |
| Pysyvä nurmi (ha) | 41,57 |
| Pysyvät kasvit (ha) | 0,00 |
| Yhteensä | 145,25 |

Ehdollisuuden vähimmäismaanpeiteala (33%) on siis 34,21 ha

Ekojärjestelmätuen talviaikainen kasvipeite (50 €/ha)

- Ekojärjestelmätuki ja kasvipeitteisyystoimenpide tuli olla haettuna peltotukien haussa viimeistään 2.10.
- Tukea voidaan maksaa vain peruslohkoille, joiden maankäyttölaji on pelto. (ei tarvitse olla korvauskelpoinen).
- Max. 100% peltopinta-alasta
- Hyväksytään aidosti kasvipeitteiset alat (pinta-ala väh. 0,05 ha)
 - Myös pysyvät nurmet
- Ei hyväksytä kevytmuokattua alaa
- Pellon ja pysyvän kasvin kasvipeitteisyys säilytettävä 31.10. – 15.4.
- Kasvipeitteiseksi ilmoitetut pysyvät nurmet säilytettävä 31.10. - 1.5. (huom. päivämäärä muuttunut)

Aito kasvipeite

Ehdollisuus

- viljat, tattari, kvinoa, öljykasvit, kuitukasvit, palkokasvit ja siemenmausteet sekä näiden seoskasvustot
- syyskylvöiset viljat, syyskylvöiset öljykasvit sekä muut syyskylvöiset kasvit
- nurmikasvit ja ruokohelpi (ei pysyvä nurmi)
- luonnonhoitonurmet ja viherlannoitusnurmet
- monimuotoisuuskasvit
- kumina
- mansikka
- pysyvät puutarhakasvit, joiden riviväleissä on kasvusto
- kerääjäkasvit ja välikasvit
- maanparannus- ja saneerauskasvit
- viherkesannot
- suojavyohykkeet ja turvepeltojen nurmet

Ekojärjestelmätki

- viljat, tattari, kvinoa, öljykasvit, kuitukasvit, palkokasvit ja siemenmausteet sekä näiden seoskasvustot
- syyskylvöiset viljat, syyskylvöiset öljykasvit sekä muut syyskylvöiset kasvit
- nurmikasvit ja ruokohelpi, myös pysyvä nurmi (ei luonnonlaitumet ja hakamaa)
- luonnonhoitonurmet ja viherlannoitusnurmet
- monimuotoisuuskasvit
- kumina
- mansikka
- pysyvät puutarhakasvit, joiden riviväleissä on kasvusto
- kerääjäkasvit ja välikasvit
- maanparannus- ja saneerauskasvit
- viherkesannot

Sänki

Ehdollisuus

- viljat, tattari, kvinoa, öljykasvit, kuitukasvit, palkokasvit ja siemenmausteet sekä näiden seoskasvustot
 - myös kemiallisesti tuhottu sänki
- kemiallisesti tuhottu nurmikasvien sänki

Ekojärjestelmätuki

- viljat, tattari, kvinoa, öljykasvit, kuitukasvit, palkokasvit ja siemenmausteet sekä näiden seoskasvustot
 - myös kemiallisesti tuhottu sänki
- kemiallisesti tuhottu nurmikasvien sänki

Kevennetty muokkaus

Ehdollisuus

- viljat, tattari, kvinoa, öljykasvit, kuitukasvit, palkokasvit ja siemenmausteet sekä näiden seoskasvustot
- nurmikasvit
- jos muokkaus tehdään kultivaattorilla, lautasäkeellä, joustopiikkiäkeellä, lapiorullaäkeellä tai rullailmastimella kerran ajaen

Ekojärjestelmätuki

- EI TUKEA

Kasvijäte

Ehdollisuus

- kaalikasvit
- salaatit ja salaattisikurit
- kurkkukasvit
- hernekasvit
- sokerimaissi
- sokerijuurikas
- juurekset (porkkanaa lukuun ottamatta)
- piparjuuri
- maa-artisokka

Ekojärjestelmätuki

- EI TUKEA

Kasvit, jotka eivät täytä vaatimusta: Ehdollisuus ja ekojärjestelmätuki

- Perunat
 - Porkkana
 - Sipulit
 - Sänkikesanto
 - Avokesanto
 - Kasvimaa
-
- pienet vierekkäiset alat
 - pinaatti, lamopinaatti, lehtiselleri, retiisi, salaattifenkoli, tilli, persilja, lehtimangoldi, latva-artistokka, parsa, raparperi, muut vihannekset, koristekasvit, alle 5 v., yrttikasvit alle 5 v., muut rehu- kasvit, tupakka, energiapuu, koristepaju punontatarkoitukseen
-
- Jos kyseisen kasvin alan kylvää ja se on kasvipeitteinen ajalla 31.10.-15.4. hyväksytään ala sekä ekojärjestelmätukeen että ehdollisuuteen

Kasvipeitteisyydessä huomioitavaa

- Pysyvän nurmen ala, josta haetaan talviaikaisen kasvipeitteisyyden tukea, on säilytettävä 31.10. – 1.5.
- Jos tuenhakija hakee yhdenkin pysyvän nurmen alalle kasvipeitteisyystukea, hän ei voi vähentää muitakaan pysyvän nurmen aloja 31.10. –15.4., vaikka ei hae niille kasvipeitteisyystukea
- Ennen 31.10. voi muokata pysyvän nurmen aloja ja kylvää uuden kasvin
- Myös ehdollisuuden 33% alalle voidaan maksaa ekojärjestelmätukea, kun ala on kasvipeitteistä tai sängellä (maksuala voi olla jopa 100%)
 - Ekojärjestelmän tukea vähennetään 20 prosenttia, jos ei noudata ehdollisuuden vähimmäismaanpeitteen vaatimusta

Pysyvän nurmen tarkastelu Vipu-palvelussa

Maatilan lohkotiedot -osiosta saa lohkolistaukselta tarkastettua lohkojen pysyvän nurmen tilanteen:



Yhteenveto maatilan [redacted] lohkotiedoista vuonna 2023

Peruslohkoja 4 3 ha, 13 kpl
Kasvuloikkoja 4 3 ha, 13 kpl
Vuokrattuja lohkoja 1 0 ha, 5 kpl

[Lataa omat lohkot tiedostoon](#)

Peruslohkot **Kasvuloikot** Kasvit

Rajaa taulukkoa

| Tunnus | Nimi | Pinta-ala (ha) | Kasvi | Lajike | Ekol. ala | YMP valinnainen toimenpide | Pysyvä nurmi (ha) | Luomun vaihe | Toiminnot |
|------------|------|----------------|-----------|--------|-----------|----------------------------|-------------------|----------------------|------------------------|
| [redacted] | | A 2,68 | Rehunurmi | | Ei | - | 0,50 | Ei ole luomutuota... | Kartta |
| [redacted] | | A 3,00 | Rehunurmi | | Ei | - | 0,17 | Ei ole luomutuota... | Kartta |
| [redacted] | | A 3,20 | Syysruis | REETTA | Ei | - | | Ei ole luomutuota... | Kartta |

Peltotukihakemuksella Vipu-neuvojan laskelmasta tilan maatalousmaa



Maatalousmaa

| | |
|---------------------|---------------|
| Peltoala (ha) | 103,68 |
| Pysyvä nurmi (ha) | 41,57 |
| Pysyvät kasvit (ha) | 0,00 |
| Yhteensä | 145,25 |

Ehdollisuuden vähimmäismaanpeiteala (33%) on siis 34,21 ha

Ekojärjestelmän kasvipeitteisyyden tukea ei makseta seuraaville aloille:

- v.2023 alkaen raivatuille aloille
- Natura-alueiden pysyville nurmille
- Ympäristösitoumuksen suojavyöhykkeille, turvepeltojen nurmille
- Maatalousluonnon monimuotoisuus ja -maiseman sopimusaloille (ympäristösopimusalat)

- Lohkot, jotka ilmoitettu kasvikoodilla Tuen peruminen
- Valvonnassa (maataloustoiminta ei täyty) tai satelliittiseurannassa (punainen lohko) hylätty

Syysilmoitus Vipu-palvelussa

Tehdään poikkeuksellisesti tammikuussa 8.1.- 31.1.2024.

Ilmoitettavat toimenpiteet/asiat:

- Talviaikainen kasvipeite
 - Ehdollisuuden vähimmäismaanpeitevaatimus
 - Ekojärjestelmätuen talviaikainen kasvipeitteisyys
- Käytetyt kasvinsuojeluaineet (vain luomutilat ja ympäristösitoumuksen puutarhakasvien vaihtoehtoiset kasvinsuojelumenetelmät -toimenpiteeseen sitoutuneet)
- Kiertotalouden edistäminen (ympäristösitoumuksen toimenpide)
- Valumavesien hallinta (ympäristösitoumuksen toimenpide)
- Lintupellot (ympäristösitoumuksen toimenpide)

Ehdollisuuden ja ekojärjestelmän kasvipeitteisyys ilmoitetaan samalla välilehdellä

- Hakijalle näkyy niiden toimenpiteiden välilehdet, jotka on peltotukihaussa valittu.
 - Talviaikainen kasvipeite –välilehti avautuu kaikille
 - Muut välilehdet avautuvat, jos olet peltotukihakemuksella valinnut kyseisen toimenpiteen

The screenshot shows the VIPU web application interface. At the top left is the VIPU logo. The top right shows user information: Maatila 123456789, Meikäläinen Matti, and user profile options for Matti Meikäläinen. A navigation bar contains links for Etusivu, Maatila, Henkilöhakija, Historia, Sähköinen asiointi, and Neuvojanäkymä. Below this is a search bar with the text 'Hae/Ilmoita - Syysilmoitus' and a 'Palaa hakemuksen/ilmoituksen valintaan' link. A 'Tallenna' button is visible on the right. A row of seven green buttons represents different agricultural measures: 'Talviaikainen kasvipeite' (circled in red), 'Kiertotalouden edistäminen', 'Käytetyt kasvinsuojeluaineet', 'Valumavesien hallinta', 'Lintupellot', 'Vipuneuvoja', and 'Yhteenveto ja lähetys'.

Kasvipeiteilmoitus kartalla

- Jos koko peruslohko samaa kasvipeitteisyyslajia, piirtämistä ei tarvita
- Jos peruslohkolla useampi kasvipeitteisyyslaji, piirrä alat kartalle
- Vielä ei ole tiedossa, ovatko kevään peltotukihaussa ilmoitetut kasvulohkot pohjana Vipussa

Täyttöohjeet **Tuloista yhteenveto** **Tallenna**

Talvikainen kasvipeite **Vipunavojia** **Yhteenveto ja lähetyk**

Peruslohkoista

– Valitse suodatin –

| Tunnus | Nimi | Ala (ha) |
|--------------|----------------|----------|
| 123 45678 01 | Esimerkki1 | 10,00 |
| 123 45678 02 | Esimerkki2 | 1,00 |
| 123 45678 03 | Esimerkki2 | 10,00 |
| 123 45678 04 | Esimerkki nimi | 1,00 |
| 123 45678 05 | Esimerkki nimi | 10,00 |
| 123 45678 06 | Esimerkki nimi | 1,00 |
| 123 45678 07 | Esimerkki nimi | 10,00 |
| 123 45678 08 | Esimerkki nimi | 1,00 |
| 123 45678 09 | Esimerkki nimi | 10,00 |
| 123 45678 10 | Esimerkki nimi | 1,00 |
| 123 45678 11 | Esimerkki nimi | 10,00 |
| 123 45678 12 | Esimerkki nimi | 1,00 |

123 45678 01 A Esimerkki1 10,00 ha **Avaa kartta**

Toimenpidelohkojen ryhmitoiminto **123 45678 01 A Esimerkki1 10,00 ha**

| Pinta-ala | Pysyvänummi | Pysyvä naturanummi | Yhteiskäyttö |
|-----------|-------------|--------------------|--------------|
| 10,00 ha | 0,00 ha | Ei | Ei |

Toimenpidelohkot **Yhteenveto**

Lisää uusi toimenpide lohko

K1 0123 A 10,00 ha

| Kasvipeitteisyyslaji * | Ehdollisuuteen kelpaava pinta-ala | Ekosysteemintukeen kelpaava pinta-ala |
|------------------------|-----------------------------------|---------------------------------------|
| Sänki | 10,00 ha | 10,00 ha |

Huomautus xxx

Poista toimenpide **Muokkaa toimenpidelohkoa**

Kasvipeitelaji kaikille lohkoille

- Peruslohkolla voi olla useampaa eri kasvipeitteisyyslajia
- Peruslohkon koko alalle tulee ilmoittaa joku kasvipeitteisyyslaji
- **Jokaiselle peruslohkolle** ilmoitettava joku kasvipeitelaji
 - Aito kasvipeite
 - Sänki
 - Muokattu / kasvipeitteetön
 - Kevennetty muokkaus
 - Kasvijäte

Toimenpidelohko - 123 45678 03 Peräpelto 3,00 ha

Kasvipeitteisyyslaji *

-- Valitse --

Pakollinen kenttä *

Peruuta

Tallenna

- Sovellus tulkitsee, täyttääkö kasvipeite maksun edellytykset

Kasvipeitteisyys kun lohkon hallinta muuttuu

- Jos vuokrasopimus pellostä päättyy 31.12.2023 tulee luopuvan ja jatkajan sopia keskenään alan säilyttämisestä kasvipeitteisenä
- Sopimuksen mukaan luopuja voi edelleen hyödyntää alaa ja ilmoittaa sen omalla syysilmoituksellaan
 - Luopuja vastaa ilmoittamansa kasvipeitteen säilyttämisestä ehtojen vaatiman ajan
- Kasvuston voi päättää kemiallisesti jo kyseiseen kasvukauteen, sillä ruiskutettu sänki/nurmi kelpaa aitoon kasvipeitealaan
- Huom! Kasvipeite tulee säilyttää ehdollisuudessa 15.3. ja ekojärjestelmässä 15.4. (tai pysyvät nurmet 1.5.) asti

Kiertotalouden edistäminen 37 €/ha

max. 80 % korvauskelpoisesta alasta

1/2

- **Ympäristökorvauksen toimenpide**
- Lohkolle levitetään joko
 - sijoittavilla tai multaavilla laitteilla lietettä, virtsaa, lietelannasta erotettua nestejätettä tai nestemäistä orgaanista lannoitetta vähintään 15 m³/ha
 - orgaanista materiaalia, kuiva-ainepitoisuus on vähintään 20 %, vähintään 10 m³/ha
 - korkean ravinnepitoisuuden aineita (vähintään 3 kg P/m³), levitysmäärä vähintään 5 m³/ha

Samalle alalle voi ilmoittaa vain yhden yllä mainitun levitystavan

Kiertotalouden edistäminen 37 €/ha

max. 80 % korvauskelpoisesta alasta

2/2

Lietelannan levittäminen

- Liete, virtsa, lietelannasta erotettu nestejäte tai nestemäinen orgaaninen lannoite
- Sijoittava tai multaava laite
- Levitysmäärä vähintään 15 m³/ha
- Aine **voi** olla peräisin omalta tilalta

Orgaanisten materiaalien levittäminen

- Orgaaniset lannoitteet, maanparannusaineet, näiden seokset, lannan kuivajäte, kuivalanta tai kompostoitu lanta
- Kuiva-ainepitoisuus vähintään 20 %
 - Toimita selvitys kuiva-ainepitoisuudesta syysilmoituksen liitteenä
- Levitysmäärä vähintään 10 m³/ha
- Aine **ei voi** olla peräisin omalta tilalta
 - Poikkeus: biokaasulaitoksen kautta kierrätys

Muista toimittaa liite tilan ulkopuolisen materiaalin hankinnasta syysilmoituksella!

Kiertotaloustoimenpiteen ilmoittaminen Vipu-palvelussa (tammikuu 2024)

Toimenpidealat **piirretään** kartalle
ja ilmoitetaan tarkentavat tiedot:

- Mitä levitetty
- Määrä
- Levityspäivä
- Kuiva-aine%
- Levityskalusto (nestemäiset aineet)
- Tarvittaessa liitteet



Muuta huomioitavaa lantatoimenpiteistä ja lannoituksesta

- Huomioi vesistön varrella 5 m suojakaista, jolle lantaa tai lannoitteita ei voi levittää
- Varmista, että
 - levittämäsi lannan typpi- tai fosforimäärä ei ylitä sallittuja lannoitustasoja
 - levitysmäärät täsmäävät vastaanottosopimuksen määrään ja lohkokorteissa ilmoitettuun määrään
- Jos sato jää korjaamatta nyt syksyllä, muista huomioida fosfori kokonaisuudessaan ensi vuoden lannoituksessa
 - aloita tarvittaessa fosforin tasaus

Muita huomioitavia asioita

- Viljelykiertovaatimus
- Ympäristökorvauksen tilakohtaiset pakolliset valinnaiset toimenpiteet
- Maksatukset

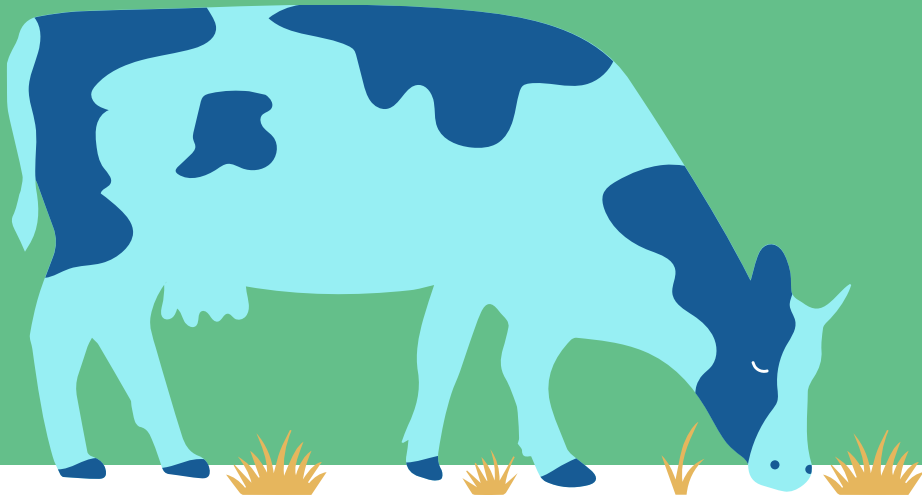

Viljelykiertovaatimus - Ehdollisuus

1/3

- Ensi vuodesta alkaen koskee kaikkia tiloja!
 - Pois lukien:
 - Alle 10 ha tilat
 - Luonnonmukaiseen tuotantoon sitoutuneet tilat
 - tilat, joiden peltoalasta 75 % on heinäkasvien tai muiden nurmirehukasvien tuotannossa, kesantona tai palkokasvien viljelyssä tai näiden käyttötapojen yhdistelmänä tai pysyvällä nurmella
- Viljelykiertovaatimusta on kahdenlaista:
 - Vuotuinen viljelykiertovaatimus
 - Usean vuoden viljelykiertovaatimus

Viljelykiertovaatimus – Ehdollisuus

2/3

- **Vuotuinen viljelykierto:** Yksivuotisten viljelykasvien pitää vaihtua joka vuosi vähintään kolmasosalla hallinnassasi olevasta peltoalasta.
 - Viljelykierron toteutumista verrataan edellisvuonna ilmoitettujen yksivuotisten viljelykasvien pinta-alaan.
 - Syyskylvöiset ja kevätkylvöiset kasvit, spelttivehänä sekä välikasvi luetaan eri viljelykasveiksi.

Esimerkki: Tilalla 30 ha peltoa, 4 lohkossa

15 ha x 33 % = 5 ha

| Vuosi | Kotipelto: 12 ha | Navetantaus: 10 ha | Ahonlaita: 5 ha | Kuivurinalus: 3 ha |
|-------|------------------|--------------------|-----------------|--------------------|
| 2023 | NURMI | KAURA | KAURA | NURMI |
| 2024 | EI KOSKE | KAURA | VAIHDA KASVIA | EI KOSKE |

Viljelykiertovaatimus - Ehdollisuus

3/3

- **Usean vuoden viljelykierto:** Voit viljellä samaa yksivuotista kasvia samalla alalla enintään kolme vuotta peräkkäin.
- Usean vuoden viljelykierron on toteuduttava ensimmäisen kerran vuonna 2025.

| Vuosi | Kotipelto: 12 ha | Navetantaus: 10 ha | Ahonlaita: 5 ha | Kuivurinalus: 3 ha |
|-------|------------------|---------------------|-----------------|--------------------|
| 2022 | NURMI | KAURA | KAURA | NURMI |
| 2023 | NURMI | KAURA | KAURA | NURMI |
| 2024 | NURMI | KAURA | NURMI | NURMI |
| 2025 | KAURA | VAIHDA KASVI | NURMI | NURMI |

Ympäristösitoumuksen tilakohtaiset valinnaiset toimenpiteet

- Vuosittain valittava 2 toimenpidettä:
 - Ilmasto- ja ympäristökoulutus
 - Monivuotiset monimuotoisuuskaistat
 - Maaperän seuranta
 - Orgaaniset ravinteet
 - Pölyttäjien ravintokasvit
 - Täsmäviljelymenetelmät
 - Kasvintuhoojien ja kasvitautien seuranta- ja tunnistussovellukset
- Voit vaihtaa toteuttamiasi tilakohtaisia valinnaisia toimenpiteitä vuosittain lukuun ottamatta monivuotiset monimuotoisuuskaistat –toimenpidettä, jota täytyy noudattaa sitoumuskauden loppuun asti.

Ilmasto- ja ympäristökoulutus – Ympäristösitoumuksen tilakohtaiset valinnaiset toimenpiteet

- Kyseessä on verkkokoulutus.
- Aukeaa suoritettavaksi tammikuussa 2024 **Vipu-palvelussa**.
 - Valittavissa: (1 aihe suoritettava toimenpiteen valintavuotta kohden)
 1. hiilensidonta peltomaahan ja maaperän kasvukunto
 2. kasvihuonekaasupäästöjen vähentäminen ja ilmastonmuutokseen sopeutuminen maatilalla
 3. maatalousluonnon monimuotoisuuden edistäminen
 4. maatilan vesiensuojelu
 5. integroidun torjunnan menetelmät.
- Tilan osallisen pitää suorittaa 30.4. mennessä.

Maaperän seuranta – Ympäristösitoumuksen tilakohtaiset valinnaiset toimenpiteet

- Tee laaja maa-analyysi kahdesta peruslohkosta 30.11. mennessä.
 - HUOM! Analyysituloksen ei tarvitse olla valmis, mutta dokumentti toimituksesta laboratorioon tulee olla 30.11. mennessä.
- Soveltuvat tutkimuspaketit:
 - ProAgria NIR
 - Carbon Check + hivenravinteita sisältävä analyysipaketti
- Ota näytteet viljavuustutkimuksen tavoin:
 - Yksi näyte alkavaa viittä hehtaaria kohden
 - Linjanäytteenotossa yksi näyte alkavaa 10:ntä hehtaaria kohden

Toimenpiteiden valvonta – Ympäristösitoumuksen tilakohtaiset valinnaiset toimenpiteet

- Seuraavista toimenpiteistä tehdään otantatarkastelu (pyydetään erikseen tositteet):
 - Maaperän seuranta
 - Orgaaniset ravinteet
 - Täsmäviljelymenetelmät
 - Kasvintuhoojien ja -tautien seurantasovellukset
- Suunniteltu otanta 5 %, joka on n. 1 500 tapausta valtakunnallisesti.
- Tarkastetaan hallinnollisesti kaikilta tiloilta:
 - Ilmasto- ja ympäristökoulutus – Vipu-palvelussa
 - Monivuotiset monimuotoisuuskaistat – Satelliitti, Vipu-palvelu ja mahdolliset maastotarkastukset
 - Pölyttäjien ravintokasvit - Satelliitti, Vipu-palvelu ja mahdolliset maastotarkastukset
- Mikäli tilakohtaisissa valinnaisissa toimenpiteissä todetaan puutteita/laiminlyöntejä, aiheutuu huomautus tai 20 % seuraamus ympäristökorvaukseen.

2023 loppuvuoden maksatukset

| Kuukausi | Tukityypin nimi | Lisätieto |
|-----------|---|--------------------------------------|
| Lokakuu | Kasvihuonetuotannon tuki | loppumaksu, maksuprosentti noin 10 % |
| Lokakuu | Mehiläistalouden pesäkohtainen tuki | maksuprosentti 100 % |
| Marraskuu | Eläinten hyvinvointikorvaus yksilöeläimistä | maksuprosentti noin 50 % |
| Marraskuu | Luonnonmukaisen tuotannon korvaus *kotieläinkorotus maksetaan vuonna 2024 | maksuprosentti noin 85 % |
| Marraskuu | Ympäristökorvauksen sitoumus * ei makseta seuraavia toimenpiteitä: kiertotalouden edistäminen, valumavesien hallinta ja lintupellot | maksuprosentti noin 85 % |
| Joulukuu | Luonnonhaittakorvaus | maksuprosentti noin 95 % |
| Joulukuu | Perustulotuki | maksuprosentti noin 95 % |
| Joulukuu | Ekojärjestelmätuki * ei talviaikainen kasvipeite | maksuprosentti noin 95 % |
| Joulukuu | Uudelleenjakotulotuki | maksuprosentti noin 95 % |
| Joulukuu | Nuorten viljelijöiden tulotuki + Kriisituki 2023 "nuorten lisätuki": maksetaan EU:n nuorten viljelijöiden tulotuen yhteydessä automaattisesti | maksuprosentti noin 95 % |
| Joulukuu | Tärkkelysperuna- ja erikoiskasvipalkkio | maksuprosentti noin 95 % |

Lopuksi

- Kysely ”Nosta käsi”-toiminnolla:
 - Olisiko teillä kiinnostusta n. kuukausittain järjestettäviin Teams –tilaisuuksiin ?
 - Tilaisuuksissa käytäisiin läpi ajankohtaiset asiat sekä rentoa keskustelua ja kysymyksiä, kentältä tulevia aiheita, kenties jopa vierailijoita?
 - Tilaisuuksia ei tallenneta, mutta muodoltaan ”Peltorit päässä kuunneltavia”.
 - Vakituinen Teams-linkki, ilman erillistä ilmoittautumista.

Kiitos!

Tuija Nummela, tuija.nummela@janakkala.fi
Anu Kirves, anu.kirves@asikkala.fi
Jonna Laitinen, jonna.laitinen@orimattila.fi

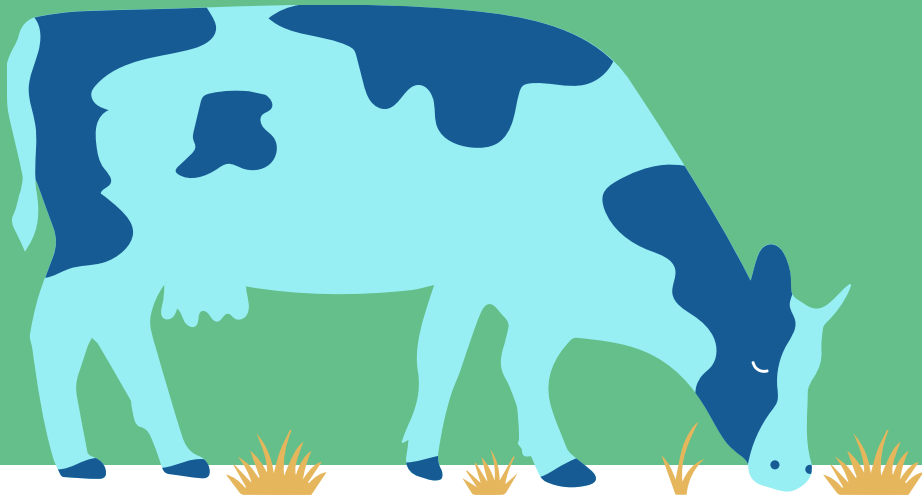

Linkit:



<https://www.ruokavirasto.fi/tuet/maatalous/oppaat/hakuoppaat/hakuoppaat/syysilmoitus/syysilmoitus-2023/>

<https://www.ruokavirasto.fi/tuet/maatalous/perusehdot/ehdollisuus/ehdollisuuden-opas/ehdollisuuden-opas-2023/#id-41-vahimmaismaanpeite>

<https://www.ruokavirasto.fi/tuet/maatalous/peltotuet/ekojarjestelmatuki/tukiehdot-ekojarjestelmatuki/tukiehdot-ekojarjestelmatuki-2023/>

<https://www.ruokavirasto.fi/tuet/maatalous/peltotuet/ymparistokorvaus/ymparistokorvauksen-sitoumusehdot/ymparistokorvauksen-sitoumusehdot-2023/>