

# Stödansökningsinfo och Viputjänsten

16 januari 2024

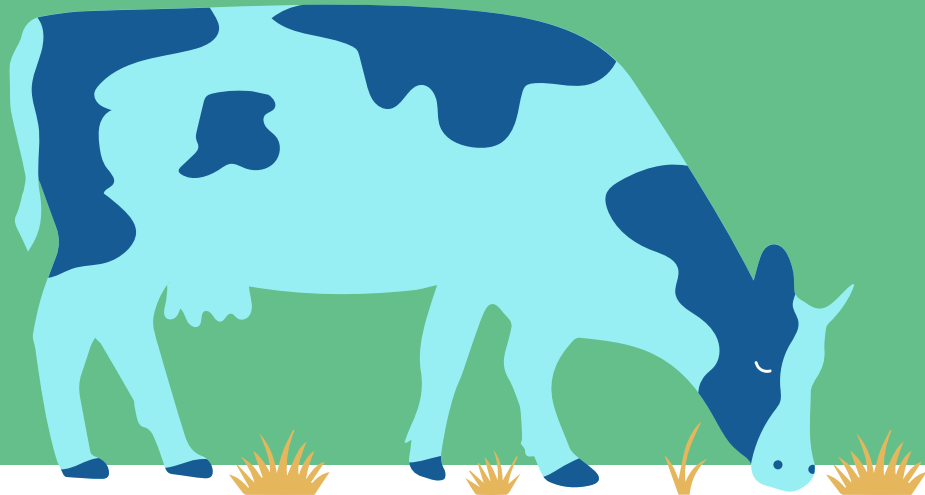

# Ansökan om djurstöd 2024

- Djurstöd kan ansökas endast elektroniskt i Viputjänsten.
  - Ersättning för djurens välbefinnande
  - Djurbidrag
  - Nordligt husdjursstöd för nötkreatur
  - Avtal om uppfödning av lantraser
- Den sökande ska ha användarrättigheter till Viputjänsten.
- Man kan också befullmäktiga någon annan att göra ansökan.
  - [Befullmäktiga en rådgivare i Viputjänsten](#) (Youtube)

# Ansökningstider för djurstöd

Stöd som söks	Ansökningstid
Djurbidrag	8.1.2024 - 24.1.2024
Ersättning för djurens välbefinnande	8.1.2024 – 1.2.2024
Anmälan om djurantal	8.1.2024 – 1.2.2024
Avtal om uppfödning av lantraser	x.x.2024 - x.x.2024
Nordligt husdjursstöd för nötkreatur	12.2.2024 - 5.3.2024

# Anmälan om jordbruksmark

- Sökanden ska anmäla all jordbruksmark som han eller hon besitter i Viputjänsten före utgången av åkerstödsansökan 2024.
- Om sökanden inte ansöker om stöd för jordbruksmark, ska sökanden meddela den jordbruksmark som sökanden besitter till kommunens landsbygdsnäringsmyndighet ([blankett 102A \(pdf\)](#)) före utgången av åkerstödsansökan 2024.
- Om sökanden inte har någon jordbruksmark i sin besittning, behöver hen inte göra någon anmälan.

# Ansökan om djurbidrag i Viputjänsten

# Ansökan om djurbidrag 1/5

- <https://vipu.ruokavirasto.fi>

Ansök om stöd och lämna in anmälningar

Elektroniska tjänster Stäng tjänsten

Välj ansökan eller anmälan

Visa alla  Endast de med pågående ansökningstid

Ansökan eller anmälan	Ansökningstid	Situation	Funktioner
<a href="#">Ansökan om EU:s djurbidrag</a>			
<a href="#">Anmälan om lagring av trädgårdsprodukter</a>			
<a href="#">Anmälan om djurantal</a>			

# Ansökan om djurbidrag 2/5

Återgå till val av ansökan/anmälan      Ansök/anmäl - Ansökan om EU:s djurbidrag      Återgå till första sidan ✕

[Ifyllningsanvisningar](#)   [Skriv ut sammandrag](#)   [Spara](#)

Sökandens uppgifter      Ansökningsuppgifter      Sammandrag och skickande

### Sökandens uppgifter

**Sökandes uppgifter**

Stödsökande \*

Stödsökandes FO-nummer \*   
t.ex. 1234567-1

Ingen FO-nummer

**Kontroller för aktiv odlare**

Stödsökandes huvudsakliga bransch

Stödsökande är MOMS-skyldig primärproducent

# Ansökan om djurbidrag 3/5

[Återgå till val av ansökan/anmälan](#) **Ansök/anmäl - Ansökan om EU:s djurbidrag** [Återgå till första sidan](#)

[Ifyllningsanvisningar](#) [Skriv ut sammandrag](#) **Spara**

**Sökandens uppgifter** **Ansökningsuppgifter** **Sammandrag och skickande**

**i** Din gård är belägen på stödområde: AB-områdets fastland och inre skärgård. På nedanstående lista finns de bidrag som hör till ditt stödområde. ×

**i** Kom ihåg att anmäla jordbruksmark som är i din besittning i samband med åkerstödsansökan fastän du inte ansöker om åkerstöd detta år. ×

**Bidrag för nötkreatur**

- Bidrag för dikor och mjölkkor (stödområde AB på finländska fastlandet och Fasta Åland)
- Bidrag för tjurar (stödområde AB på finländska fastlandet och stödområde C samt Fasta Åland)
- Bidrag för slaktkvigor (stödområde AB)

**Bidrag för får och getter**

- Bidrag för tackor (stödområde AB på finländska fastlandet)
- Bidrag för hongetter (AB)
- Bidrag för slaktlamm och slaktkillingar



# Ansökan om djurbidrag 4/5

Återgå till val av ansökan/anmälan    Ansök/anmäl - Ansökan om EU:s djurbidrag    Återgå till första sidan

[Fyllningsanvisningar](#)   [Skriv ut sammandrag](#)   [Spara](#)

**Sökandens uppgifter**   **Ansökningsuppgifter**   **Sammandrag och skickande**

### Skicka till handläggning

OBS! Genom att skicka ansökan bekräftar du, att du har gått noggrant igenom ansökans uppgifter och sammandraget.

[Återta returnerad ansökan](#)   [Skicka till handläggning](#)

### Tilläggsuppgifter om skickandet

E-postadresser till vilka bekräftelsen om mottagning skickas \*

←

[+ Lägg till en ny e-postadress](#)

Tilläggsuppgifter

Komplettera

0 / 4000

### Anmärkningar

**!** Kom ihåg att anmäla jordbruksmark som är i din besittning i samband med åkerstödsansökan fastän du inte ansöker om åkerstöd detta år. X

### Sammandrag

#### Bidrag för nötkreatur

- ✓ Bidrag för dikor och mjölkkor (stödområde AB på finländska fastlandet och Fasta Åland)
- ✓ Bidrag för slaktvigor (stödområde AB)

# Ansökan om djurbidrag 5/5

Ifyllningsanvisningar **Skriv ut sammandrag** Spars

Sökandens uppgifter Ansökningsuppgifter Sammandrag och skickande

### Skicka till handläggning

**OBS!** Genom att skicka ansökan bekräftar du, att du har gått noggrant igenom ansökans uppgifter och sammandraget.

**Återta returnerad ansökan** Skicka till handläggning

### Tilläggsuppgifter om skickandet

E-postadresser till vilka bekräftelsen om mottagning skickas \*

formamn.efternamn@email.fi

### Tilläggsuppgifter

Komplettera

0 / 4000



Uppgifterna har skickats till handläggning. 20.1.2024 kl. 08:46

Stödsökande:

Lägenhetssignum:

Stödår: 2024

Stödsökandens FO-nummer:

# Ansökan om ersättning för djurens välbefinnande i Viputjänsten

# Ansökan om ersättning för djurens välbefinnande 1/4

Ansök om stöd och lämna in anmälningar

Elektroniska tjänster [Stäng tjänsten](#)

Välj ansökan eller anmälan

Visa alla  Endast de med pågående ansökningstid

Ansökan eller anmälan	Ansökningstid	Situation	Funktioner
-----------------------	---------------	-----------	------------

Sökandens uppgifter

## Sökandes uppgifter

Stödsökande \*

Cork Maria Kaarina ▼

Stödsökandes FO-nummer \*

2121213-3

t.ex. 1234567-1

Inget FO-nummer

# Ansökan om ersättning för djurens välbefinnande 2/4

▼ Nötkreatur



## Åtgärder som ska följas

Åtgärdens namn ▾

Inga rader

 [+ Bearbeta åtgärder](#)

## Bearbeta åtgärder

 Ersättningen beviljas enligt de djurantal som har antecknats i djurregistret.   
Välbefinnandeplanen är en obligatorisk åtgärd.

## Välj åtgärder som hämtas

- Välbefinnandeplan för nötkreatur \*
- Förbättrande av förhållandena för kalvar
- Förbättrande av förhållandena för nötkreatur av hankön
- Betesgång för ungdjur
- Betesgång för dikor och mjölkkor
- Utomhusvistelse för nötkreatur
- Kalvnings-, behandlings- och sjukboxar för nötkreatur

Återta

Spara

# Ansökan om ersättning för djurens välbefinnande 3/4

### Tillägg av bilagor till planen för välbefinnande

**Bilagefil**

✓ Bifogande av bilagan lyckades ✕

**Bilagans typ**

Välbefinnandeplan för nötkreatur ▾

Fäll filer som läggs till här  
eller

Välj fil

Endast PDF-filer. Maxstorlek 5MB.

### Bifogade bilagor

valbefinnandeplan.pdf	✕ Radera
utfodringsplan.pdf	✕ Radera
foderanalys.pdf	✕ Radera

# Ansökan om ersättning för djurens välbefinnande 4/4

[Ifyllningsanvisningar](#) [Skriv ut sammandrag](#) [Spara](#)

Sökandens uppgifter    Ansökningsuppgifter    Sammandrag och skickande

### Skicka till handläggning

**OBS!** Genom att skicka ansökan bekräftar du, att du har gått noggrant igenom ansökans uppgifter och sammandraget.

[Återta returnerad ansökan](#) [Skicka till handläggning](#)

### Tilläggsuppgifter om skickandet

E-postadresser till vilka bekräftelsen om mottagning skickas \*

[+ Lägg till en ny e-postadress](#)

### Tilläggsuppgifter

39 / 4000

# Tips vid problem med att bifoga PDF-filer

- Öppna filen i PDF-läsprogrammet.
- Skriv ut filen genom att välja som printer Microsoft Print to PDF.
- Spara filen på din dator. Efter detta kan du bifoga filen normalt i Viputjänsten.



# Tack!