



Syysilmoituskoulutus

Pohjois-Savon maataloushallinto ja
Pohjois-Savon ELY-keskus

Ohjelma

- Alkusanat, Sydän-Savon Maaseutupalvelut
- Talviaikainen kasvipeite, Sydän-Savon Maaseutupalvelut
 - ehdollisuus ja ekojärjestelmätuki
- Kasvinsuojeluaineet, Sydän-Savon Maaseutupalvelut
- Ympäristösitoumuksen lohko kohtaiset toimenpiteet, Sydän-Savon Maaseutupalvelut
 - Kiertotalouden edistäminen
 - Valumavesien hallinta
- Vipu-palvelun käyttö, Rantasalmen maaseututoimi, maaseutupäällikkö, Sirpa Leväinen
 - Katsotaan Vipu-palvelua yhdessä käytännön esimerkkien kautta



Sydän-Savon
MAASEUTUPALVELU

Syysilmoitus – Koulutus

Perustuu ruokaviraston dioihin

15.1.2024

Koulutuksen sisältö

- Yleistä
- Kasvipeitteisyys
- Kasvinsuojelu
- Ympäristökorvaus
- Vipun syysilmoitus

Yleistä syysilmoituksesta 1/2

- Vuodesta 2023 alkaen pakollinen lähes kaikille maataloille.
- Talviaikaisen kasvipeitteisyyden toimenpidelohkot ja kasvipeitteisyyslaji vähimmäismaanpeitteen tarkastelua varten.
- Ekojärjestelmätuen talviaikaisen kasvipeitteisyyden toimenpidealat.
- Ympäristösitoumuksessa ilmoitus kiertotalouden edistäminen-, valumavesien hallinta- ja lintupellot –toimenpiteestä.
- Luomutilojen sekä ympäristösitoumuksen puutarhakasvien vaihtoehtoinen kasvinsuojelu -toimenpiteen valinneiden viljelijöiden ilmoitus käytetyistä kasvinsuojeluaineista.

Yleistä syysilmoituksesta 2/2

- Ilmoitusajankohta: Ma 15.1. – To 8.2.2024
- Syysilmoitus tehdään sähköisesti Vipu-palvelussa.
- Hakijalla pitää olla asiointioikeudet Vipu-palveluun. Jos hän ei itse tee ilmoitusta sähköisesti, hän voi valtuuttaa jonkun muun tekemään hakemuksen.
 - [Neuvojan valtuuttaminen Vipu-palvelussa](#)
(Youtube)
- Vain kasvipeitteisyyden ilmoittamiseen on tulossa muutos aika, joka on auki toukokuun loppupuoliskolle saakka. Päivä varmistuu myöhemmin.

Syysilmoituksen ohjeet ruokavirasto.fi

- [Syysilmoitus 2023](#) (ruokavirasto.fi)
- [Peltotukien hakuopas 2023](#) (ruokavirasto.fi)
- [Ehdollisuuden opas 2023](#) (ruokavirasto.fi)
- [Tukiehdot: ekojärjestelmätuki 2023](#) (ruokavirasto.fi)
- [Ympäristökorvauksen sitomusehdot 2023](#) (ruokavirasto.fi)
- [Luonnonmukaisen tuotannon korvauksen sitomusehdot 2023](#) (ruokavirasto.fi)
- [Syysilmoitus: Kysymykset ja vastaukset](#) (ruokavirasto.fi)

Vipuohjeet ja -videot

- Ohjeet ruokavirasto.fi
 - ruokavirasto.fi/tuet/maatalous/vipu/ohjeet-ja-opetusvideot/ (ruokavirasto.fi)
- Ohjevideot YouTubessa Ruokaviraston kanavalla
 - youtube.com/playlist?list=PLaChS_FTPuvT7eneb7glqAGUSy4lzKdcJ (Youtube.fi)



**Ehdollisuuden vähimmäismaanpeite ja
ekojärjestelmätuen talviaikainen kasvipeite
= Talviaikainen kasvipeite**

Talviaikainen kasvipeite

Ehdollisuus	Ekojärjestelmätuki
<ul style="list-style-type: none">• Säilytä vähintään 33 % tukihakuvuonna hallinnassasi olevan pellon ja pysyvien kasvien alasta kasvipeitteisenä syksystä seuraavaan kevääseen 31.10. – 15.3.<ul style="list-style-type: none">• Aito kasvipeite, sänki, kevennetty muokkaus, kasvijäte• Pysyvää nurmea ei tarkastella.	<ul style="list-style-type: none">• Voit saada tukea kasvipeitteisestä alasta, jonka pinta-ala on vähintään 0,05 hehtaaria.<ul style="list-style-type: none">• Aito kasvipeite, sänki• 31.10.– 15.4. pellon ja pysyvien kasvien ala• 31.10.– 1.5. pysyvän nurmen ala<ul style="list-style-type: none">• Jos haet osalle tilasi pysyvistä nurmista talviaikaisen kasvipeitteisyyden tukea, säilytä myös muu tilasi pysyvän nurmen ala muokkaamattomana 31.10. – 15.4.

Aito kasvipeite

Ehdollisuus	Ekojärjestelmätuki
<ul style="list-style-type: none">• viljat, tattari, kvinoa, öljykasvit, kuitukasvit, palkokasvit ja siemenmausteet sekä näiden seoskasvustot• syyskylvöiset viljat, syyskylvöiset öljykasvit sekä muut syyskylvöiset kasvit• nurmikasvit ja ruokohelpi (ei pysyvä nurmi)• luonnonhoitonurmet ja viherlannoitusnurmet• kumina• mansikka• pysyvät puutarhakasvit, joiden riviväleissä on kasvusto• kerääjäkasvit ja välikasvit• maanparannus- ja saneerauskasvit• monimuotoisuuskasvit• viherkesannot• suojavyöhykkeet ja turvepeltojen nurmet	<ul style="list-style-type: none">• viljat, tattari, kvinoa, öljykasvit, kuitukasvit, palkokasvit ja siemenmausteet sekä näiden seoskasvustot• syyskylvöiset viljat, syyskylvöiset öljykasvit sekä muut• syyskylvöiset kasvit• nurmikasvit ja ruokohelpi (ei luonnonlaitumet ja hakamaat)• luonnonhoitonurmet ja viherlannoitusnurmet• kumina• mansikka• pysyvät puutarhakasvit, joiden riviväleissä on kasvusto• kerääjäkasvit ja välikasvit• maanparannus- ja saneerauskasvit• monimuotoisuuskasvit• viherkesannot• talven yli säilyvät kylvetyt kasvustot

Sänki

Ehdollisuus	Ekojärjestelmätuki
<ul style="list-style-type: none">• Viljat, tattari, kvinoa, öljykasvit, kuitukasvit, palkokasvit ja siemenmausteet sekä näiden seoskasvustot.<ul style="list-style-type: none">• Sekä kemiallisesti tuhottu sänki.• Kemiallisesti tuhottu nurmikasvien sänki.	<ul style="list-style-type: none">• Viljat, tattari, kvinoa, öljykasvit, kuitukasvit, palkokasvit ja siemenmausteet sekä näiden seoskasvustot.<ul style="list-style-type: none">• Sekä kemiallisesti tuhottu sänki.• Kemiallisesti tuhottu nurmikasvien sänki.

Kevennetty muokkaus

Ehdollisuus	Ekojärjestelmätuki
<ul style="list-style-type: none">• Jos muokkaus tehdään kultivaattorilla, lautasäkeellä, joustopiikkiäkeellä, lapiorullaäkeellä tai rullailmastimella kerran ajaen.• viljat, tattari, kvinoa, öljykasvit, kuitukasvit, palkokasvit ja siemenmausteet sekä näiden seoskasvustot.• nurmikasvit	<ul style="list-style-type: none">• Ei tukea

Kasvijäte

Ehdollisuus	Ekojärjestelmätuki
<ul style="list-style-type: none">• kaalikasvit• salaattit ja salaattisikurit• kurkkukasvit• hernekasvit• sokerimaissi• sokerijuurikas• juurekset (porkkanaa lukuun ottamatta)• piparjuuri• maa-artisokka	<ul style="list-style-type: none">• Ei tukea

Kasvit, jotka eivät täytä vaatimusta

Ehdollisuus ja ekojärjestelmätuki

- perunat
- porkkana
- sipulit
- sänkikesanto
- avokesanto
- kasvimaa
- pienet vierekkäiset alat
- pinaatti, lamopinaatti, lehtiselleri, retiisi, salaattifenkoli, tilli, persilja, lehtimangoldi, latva-artisokka, parsa, raparperi, muut vihannekset, koristekasvit, alle 5 v., yrttikasvit alle 5 v., muut rehuksvit, tupakka, energiapuu, koristepaju punontatarkoitukseen, alle 5 v.
- **Kasvijäte -listassa luetellut kasvit eivät kelpaa ekojärjestelmätukeen.**

Pysyvä nurmi

Ehdollisuus	Ekojärjestelmätuki
<ul style="list-style-type: none">• Jos ala on pysyvää nurmea peltotukien haussa ilmoitettujen tietojen perusteella, se on sitä myös syysilmoituksella. → Ala ei kelpaa ehdollisuuden vähimmäismaanpeitteeseen.	<ul style="list-style-type: none">• Jos muokkaat pysyvän nurmen ennen 31.10. ja kylvät alalle nurmikasvin, ala on edelleen pysyvää nurmea.• Jos muokkaat pysyvän nurmen ennen 31.10. ja ala jää kasvipeitteettömäksi tai kylvät alalle muun kuin nurmikasvin → alaa ei lueta pysyväksi nurmeksi ekojärjestelmätuen talviaikaisessa kasvipeitteisyydessä, eikä sitä koske pysyvän nurmen säilytysaika.<ul style="list-style-type: none">• Jos kylvät tällaiselle alalle syyskylvöisen kasvin, voit saada ekojärjestelmätukea talviaikaisesta kasvipeitteisyydestä säilyttäessäsi sen muokkaamattomana 31.10.2023–15.4.2024.

Ekojärjestelmätuki, talviaikainen kasvipeite 1/2

- Ehdollisuuden talviaikaisen vähimmäismaanpeitteen vaatimusta täyttävälle alalle voidaan maksaa tukea ekojärjestelmätuen talviaikainen kasvipeitteisyys -toimenpiteessä silloin, jos ala on kasvipeitteistä tai sängellä.
 - Tukea vähennetään 20 prosenttia, jos et noudata ehdollisuuden vähimmäismaanpeitteen vaatimusta.
- Jos olet hakenut talviaikaisen kasvipeitteisyyden tukea jollekin tilasi pysyvän nurmen alalle ja vähennät muuta tilasi pysyvän nurmen alaa talviaikaisen kasvipeitteisyyden sitoumusaikana, tukea vähennetään 20 prosenttia.

Ekojärjestelmätuki, talviaikainen kasvipeite 2/2

- Talviaikaisen kasvipeitteisyyden tukea ei makseta seuraaville aloille:
 - Vuoden 2022 jälkeen muusta käytöstä maatalousmaaksi otettu ala.
 - Natura-alueiden pysyvän nurmen ala.
 - Pysyvän nurmen ala silloin, jos ennallistamismenettely olisi käytössä.
 - Ympäristösitoumuksen suojavyöhykkeet -toimenpiteen ala ja vastaava Ahvenanmaan toimenpide.
 - Ympäristösitoumuksen turvepeltojen nurmet -toimenpiteen ala.
 - Maatalousluonnon monimuotoisuus ja -maisema ympäristösopimuksen ala.
 - Lohkot, jotka ei tuenhakijan hallinnassa (hallinnollinen tarkastus)
 - Lohkot, jotka ilmoitettu kasvikoodilla *9999 Tuen peruminen*.
 - Valvonnassa (maataloustoiminta ei täyty) tai satelliittiseurannassa (punainen lohko) hylätty ala.

Mitä jos ehdollisuuden vähimmäismaanpeitteen ehto perunatilalla ei täyty sateisen syksyn vuoksi?

- Sateisen syksyn takia osa perunakasvustoista on jäänyt korjaamatta, eikä syyskasvia ole päästy kylvämään perunan jälkeen. Perunalla ei voi täyttää ehdollisuuden vähimmäismaanpeitteen vaatimusta.
- Jos perunasato on jäänyt korjaamatta huonon sään vuoksi, voi perunatila tehdä ylivoimaisen esteen ja poikkeuksellisen olosuhteen ilmoituksen kuntaan kirjallisesti.
- Kunnassa on arvioitava tapauskohtaisesti, onko kyseessä ylivoimainen este ja poikkeuksellinen olosuhde.
- Syysilmoituksessa korjaamattomat perunakasvustot tulee ilmoittaa kasvipeitteettömiksi.
- Vähimmäismaanpeitevaatimuksen täyttymättömyys ei aiheuta tukimenetyksiä, kun kunta on hyväksynyt ylivoimaisen esteen ja poikkeuksellisen olosuhteen.

A large, stylized green leaf graphic is positioned on the left side of the slide, extending towards the center. The leaf is composed of several smaller, overlapping leaf shapes, creating a sense of depth and movement. The background is a light, neutral color with subtle, curved lines that suggest a natural, organic setting.

Talviaikainen kasvipeite Vipun syysilmoituksessa

Toimenpidelohkojen ryhmätallennus

- Kun tulet *Talviaikainen kasvipeite* -välilehdelle ensimmäisen kerran Vipu ehdottaa toimenpidelohkojen ryhmätallennusta.

Toimenpidelohkojen ryhmätallennus

i Voit tallentaa tietoja usealle lohkolle samalla kertaa valitsemalla Siirry ryhmätallennukseen. ×

Älä näytä tätä huomautusta uudelleen

Pakollinen kenttä *

Toimenpidelohkojen ryhmätallennus

Kasvipeitteisyyslaji *
-- Valitse --

Valitse peruslohkot

<input type="checkbox"/>	Peruslohko tunnus	Nimi	Pinta-ala (ha)
<input type="checkbox"/>	0050084433	Eskonvainio	5,86
<input type="checkbox"/>	0050084938	Jokipelto	0,84
<input type="checkbox"/>	0050293890	Rantapala 1	0,57
<input type="checkbox"/>	0050293991	Rantapala 2	0,46
<input type="checkbox"/>	0050294496	Hildan tupa	1,02

Muodosta valituille toimenpidelohkot

Peruslohkot, joille on määritelty toimenpidelohkot

Peruslohkon tunnus	Nimi	Kasvipeitteisyyslaji	Pinta-ala (ha)	Toiminto
Ei rivejä				

Pakollinen kenttä *

Talviaikainen kasvipeite -välilehti

- Peruslohkolistaan tuodaan kaikki tuenhakijan peltotukien haussa ilmoittamat lohkot, jotka ovat maankäyttölajilta peltoa.
- Jos hallinnollisessa tarkastuksessa todettu, että lohko ei ole tuenhakijan hallinnassa, sitä ei tuoda syysilmoitukseen.

Talviaikainen kasvipeite Vipuneuvoja Lähetys

Peruslohkolista 123 45678 01 Esimerkki1 10,00 ha Avaa kartta

Tunnus	Nimi	Ala (ha)
123 45678 01	Esimerkki1	44,00
123 45678 02	Esimerkki2	1,00
123 45678 03	Esimerkki2	10,00
123 45678 04	Esimerkki nimi	1,00
123 45678 05	Esimerkki nimi	10,00
123 45678 06	Esimerkki nimi	1,00
123 45678 07	Esimerkki nimi	10,00
123 45678 08	Esimerkki nimi	1,00
123 45678 09	Esimerkki nimi	10,00
123 45678 10	Esimerkki nimi	1,00
123 45678 11	Esimerkki nimi	10,00
123 45678 12	Esimerkki nimi	1,00



Toimenpidelohkojen ryhmitoiminto Pysyvä nurmi 0,00 ha Pysyvä Natura-nurmi Ei

-- Valitse --

Toimenpidelohkot Yhteenveto

Lisää uusi toimenpidelohko

Toimenpidelohko T1 10,00 ha

Kasvipeitteisyyslaji	Ehdollisuuteen kelpaava pinta-ala	Ekojärjestelmätukeen kelpaava pinta-ala
Aito kasvipeite	10,00 ha	10,00 ha

Miten ilmoitan kasvipeitteisyyden Vipussa?

A large, stylized green leaf graphic is positioned diagonally across the slide, starting from the bottom left and extending towards the top right. The leaf is composed of several smaller leaflets, each with a simple outline and a central vein. The background is a light, pale green color with subtle, curved lines that suggest the texture of a leaf or a breeze.

Aito kasvipeite peltoalalla – miten ilmoitan?

- **Säilytän alan kasvipeitteisenä 31.10.2023 – 15.4.2024.**
 - Ilmoita kasvipeitteisyyslajiksi: Aito kasvipeite.
- **Olen kylvänyt syyskasvin ja säilytän alan kasvipeitteisenä 31.10.2023 – 15.4.2024.**
 - Ilmoita kasvipeitteisyyslajiksi: Aito kasvipeite.
 - Rastita: Kylvetty syyskasvilla.
 - Ilmoita kasviryhmä: Syyskylvöinen vilja, Syyskylvöinen öljukasvi, Nurmikasvi, Muu syyskylvöinen kasvi.
- **Säilytän alan kasvipeitteisenä 31.10.2023 – 15.3.2024, mutta en 15.4. asti**
 - Ilmoita kasvipeitteisyyslajiksi: Aito kasvipeite.
 - Rastita: En hae tukea ekojärjestelmätuen talviaikainen kasvipeite –toimenpiteestä.

Toimenpidelohko - 123 45678 03 Peräpelto 3,00 ha

Kasvipeitteisyyslaji *

Aito kasvipeite ▼

Kylvetty syyskasvilla

Kasviryhmä *

Syysvilja ▼

En hae tukea Ekojärjestelmätuen talviaikainen kasvipeite -toimenpiteestä

Pakollinen kenttä *

Peruuta Tallenna

Aito kasvipeite pysyvällä nurmella – miten ilmoitan?

- Säilytän alan kasvipeitteisenä 31.10.2023 – 1.5.2024.
 - Ilmoita kasvipeitteisyyslajiksi: Aito kasvipeite
- Säilytän alan kasvipeitteisenä 31.10.2023 – 15.4.2024.
 - Ilmoita kasvipeitteisyyslajiksi: Aito kasvipeite
 - Rastita: En hae tukea ekojärjestelmätuen talviaikainen kasvipeite –toimenpiteestä.
- Olen kylvänyt syyskasvin (*Syyskylvöinen vilja, Syyskylvöinen öljykasvi, Muu syyskylvöinen kasvi*) ja säilytän alan kasvipeitteisenä 31.10.2023 – 15.4.2024.
 - Ilmoita kasvipeitteisyyslajiksi: Aito kasvipeite
 - Rastita: Kylvetty syyskasvilla ja ilmoita kasviryhmä.
- Olen kylvänyt syyskasvin (*Nurmikasvi*) ja säilytän alan kasvipeitteisenä 31.10.2023 – 1.5.2024.
 - Ilmoita kasvipeitteisyyslajiksi: Aito kasvipeite
 - Rastita: Kylvetty syyskasvilla ja ilmoita kasviryhmä *Nurmikasvi*.

Toimenpidelohko - 123 45678 03 Peräpelto 3,00 ha

Kasvipeitteisyyslaji *

Aito kasvipeite

Kylvetty syyskasvilla

Kasviryhmä *

Syysvilja

En hae tukea Ekojärjestelmätuen talviaikainen kasvipeite -toimenpiteestä

Pakollinen kenttä *

Peruuta Tallenna

Sänki peltoalalla – miten ilmoitan?

- Säilytän alan sängellä 31.10.2023 – 15.4.2024.
 - Ilmoita kasvipeitteisyyslajiksi: Sänki
- Säilytän alan sängellä 31.10.2023 – 15.3.2024, mutta en 15.4. asti.
 - Ilmoita kasvipeitteisyyslajiksi: Sänki
 - Rastita: En hae tukea ekojärjestelmätuen talviaikainen kasvipeite – toimenpiteestä.

Toimenpidelohko - 123 45678 03 Peräpelto 3,00 ha

Kasvipeitteisyyslaji *

Sänki ▼

En hae tukea Ekojärjestelmätuen talviaikainen kasvipeite -toimenpiteestä

Pakollinen kenttä *

Peruuta Tallenna

Sänki pysyvän nurmen alalla – miten ilmoitan?

- Säilytän alan sängellä **31.10.2023 – 1.5.2024.**
 - Ilmoita kasvipeitteisyyslajiksi: Sänki
- Säilytän alan sängellä **31.10.2023 – 15.4.2024.**
 - Ilmoita kasvipeitteisyyslajiksi: Sänki
 - Rastita: En hae tukea ekojärjestelmätuen talviaikainen kasvipeite -toimenpiteestä.

Toimenpidelohko - 123 45678 03 Peräpelto 3,00 ha

Kasvipeitteisyyslaji *

Sänki ▼

En hae tukea Ekojärjestelmätuen talviaikainen kasvipeite -toimenpiteestä

Pakollinen kenttä *

Peruuta Tallenna

Kevennetty muokkaus peltoalalla – Miten ilmoitan?

- Olen kevytmuokannut alan syksyllä tai kevytmuokkaan sen keväällä **15.3.2024** tai aiemmin.
 - Ilmoita kasvipeitteisyyslajiksi: Kevennetty muokkaus.

Toimenpidelohko - 123 45678 03 Peräpelto 3,00 ha

Kasvipeitteisyyslaji *

Kevennetty muokkaus ▼

Muokattu 30.10. jälkeen

Pakollinen kenttä *

Peruuta Tallenna

Kevennetty muokkaus pysyvän nurmen alalla – Miten ilmoitan?

- **Olen kevytmuokannut alan viimeistään 30.10.2023.**
 - Ilmoita kasvipeitteisyyslajiksi: Kevennetty muokkaus
- **Aion kevytmuokata pysyvää nurmea 31.10.2023 – 15.4.2024 välisenä aikana.**
 - Ilmoita kasvipeitteisyyslajiksi: Kevennetty muokkaus
 - Rastita: Muokattu 30.10. jälkeen.
 - **Jos sinulla on pysyvää nurmea, jonka säilytät kasvipeitteisenä 31.10.2023-1.5.2024,** rastita tallentaessasi sellaisten toimenpidelohkojen tietoja: En hae tukea ekojärjestelmätuen talviaikainen kasvipeite –toimenpiteestä.
 - Jos haet tukea jollekin tilasi pysyvän nurmen alalle, tukea vähennetään 20 %.

Toimenpidelohko - 123 45678 03 Peräpelto 3,00 ha

Kasvipeitteisyyslaji *

Kevennetty muokkaus ▼

Muokattu 30.10. jälkeen

Pakollinen kenttä *

Peruuta Tallenna

Kasvijäte peltoalalla – miten ilmoitan?

- Ala on muokkaamatonta ja kasvijätteen peittämää 31.10.2023 – 15.3.2024.
 - Ilmoita kasvipeitteisyyslajiksi: Kasvijäte

Toimenpidelohko - 123 45678 03 Peräpelto 3,00 ha

Kasvipeitteisyyslaji *

Kasvijäte ▼

Pakollinen kenttä *

Peruuta Tallenna

Kasvipeitteetön peltoala – miten ilmoitan?

- Olen muokannut alan syksyllä tai muokkaan sen keväällä **15.3.2024** tai aiemmin.
 - Ilmoita kasvipeitteisyyslajiksi: Kasvipeitteetön
- HUOM. Jos olet ilmoittanut alan peltotukien haussa sänkikesantona, sinun on ilmoitettava ala syysilmoituksessa kasvipeitteettömänä.
 - Jos kylvät sänkikesannolle syyskylvöisen kasvin, voit ilmoittaa alan kasvipeitteisenä.

Toimenpidelohko - 123 45678 03 Peräpelto 3,00 ha

Kasvipeitteisyyslaji *

Kasvipeitteetön ▼

Muokattu 30.10. jälkeen

Pakollinen kenttä *

Peruuta Tallenna

Kasvipeitteetön pysyvän nurmen ala – miten ilmoitan?

- Olen muokannut alan syksyllä viimeistään 30.10.2023 ja se jää kasvipeitteettömäksi.
 - Ilmoita kasvipeitteisyyslajiksi: Kasvipeitteetön
- Aion muokata pysyvää nurmea 31.10.2023 – 15.4.2024 välisenä aikana.
 - Ilmoita kasvipeitteisyyslajiksi: Kasvipeitteetön
 - Rastita: muokattu 30.10. jälkeen.
 - Jos sinulla on pysyvää nurmea, jonka säilytät kasvipeitteisenä 31.10.2023-1.5.2024, rastita tallentaessasi sellaisten toimenpidelohkojen tietoja: En hae tukea ekojärjestelmätuen talviaikainen kasvipeite –toimenpiteestä.
 - Jos haet tukea jollekin tilasi pysyvän nurmen alalle, tukea vähennetään 20 %.

Toimenpidelohko - 123 45678 03 Peräpelto 3,00 ha

Kasvipeitteisyyslaji *

Kasvipeitteetön

Muokattu 30.10. jälkeen

Pakollinen kenttä *

Peruuta Tallenna

Pysyvien puutarhakasvien ala – miten ilmoitan?

- **Riviväleissä on kasvusto ja säilytän alan kasvipeitteisenä 31.10.2023 – 15.4.2024**
 - Ilmoita kasvipeitteisyyslajiksi: Aito kasvipeite
- **Riviväleissä on kasvusto ja säilytän alan kasvipeitteisenä 31.10.2023 – 15.3.2024, mutta en 15.4. asti**
 - Ilmoita kasvipeitteisyyslajiksi: Aito kasvipeite
 - Rastita: En hae tukea ekojärjestelmätuen talviaikainen kasvipeite –toimenpiteestä
- **Riviväleissä ei ole kasvustoa**
 - Ilmoita kasvipeitteisyyslajiksi: Kasvipeitteetön

A large, stylized green leaf graphic is positioned on the left side of the slide, extending towards the center. The leaf is composed of several smaller leaflets along a central vein, rendered in a light green color. The background of the slide is white with several thin, curved green lines that sweep across the frame from the top left towards the bottom right, creating a sense of movement and depth.

Talviaikainen kasvipeite syysilmoituksen Vipuneuvojassa

Vipu-neuvoja -välilehti

- Vipuneuvoja: Huomautuksia ja laskelmia

Palaa hakemuksen/ilmoituksen valintaan Hae/Ilmoita - Syysilmoitus [Palaa etusivulle](#)

[Täyttöohjeet](#) [Tulosta yhteenveto](#) [Tallenna](#)

Vipuneuvoja Lähetyks

Vipuneuvojan huomautukset

Kohde	Huomautukset / Tilanne
12345678 - nan 12345678 - nan	⊘ Talviaikainen kasvipeitteisyys: Peruslohkolla ei ole yhtään toimenpidelohkoa.

Laskelmat

Ehdollisuuden talviaikainen kasvipeitteisyys

Vähintään 33 % kasvipeitteistä	Toteutuu
Ilmoitettu kasvipeitteinen ala	15 ha
Pellon ja pysyvien kasvien kokonaisala	30 ha
%	50,00

A large, stylized graphic of a leaf or branch with many small, pointed leaves, rendered in a light green color. The graphic is positioned diagonally across the page, starting from the bottom left and extending towards the top right. The background is a light, pale green with subtle, curved lines that suggest a breeze or the shape of the leaf's veins.

Esimerkkejä

Esimerkki 1

	Kesä 2023	Syksy 2023	Kevät 2024
Lohko 1 (5 ha)	Kaura	Sänki	Sänki
Lohko 2 (7 ha)	Ruokaperuna	Kasvipeitteetön	Kasvipeitteetön
Lohko 3 (10 ha)	Vehnä	Syysruis	Syysruis

- Ehdollisuus
 - Kasvipeitteistä 31.10.2023 – 15.3.2024 lohkot 1 ja 3 = 15 ha
 - Peltoalaa lohkot 1-3 = 22 ha
 - Kasvipeitteistä 15 ha / 22 ha *100 = 68,18 %
- Ekojärjestelmätuki
 - Kasvipeitteistä 31.10.2023 – 15.4.2024 lohkot 1 ja 3 = 15 ha

Esimerkki 2

	Kesä 2023	Syksy 2023	Kevät 2024
Lohko 1 (4 ha)	Kaura	Sänki	Muokkaus 10.4.
Lohko 2 (25 ha)	Ruokaperuna	Kasvipeitteetön	Kasvipeitteetön
Lohko 3 (4 ha)	Vehnä	Syysruis	Syysruis

- Ehdollisuus 
 - Kasvipeitteistä 31.10.2023 – 15.3.2024 lohko 1 ja 3 = 8 ha
 - Peltoalaa lohkot 1-3 = 33 ha
 - Kasvipeitteistä 8 ha / 33 ha * 100 = 24,24 %
- Ekojärjestelmätuki
 - Kasvipeitteistä 31.10.2023 – 15.4.2024 lohko 3 = 4 ha
 - Ekojärjestelmätuen talviaikaisen kasvipeitteisyyden toimenpiteeseen 20 %:n seuraamus, koska ehdollisuuden vaatimus ei täyty

Esimerkki 3

	Kesä 2023	Syksy 2023	Kevät 2024
Lohko 1 (10 ha)	Pysyvä nurmi	Pysyvä nurmi	Muokkaus 1.4.
Lohko 2 (5 ha)	Pysyvä nurmi	Pysyvä nurmi	Pysyvä nurmi
Lohko 3 (25 ha)	Kaura	Sänki	Ohra 1.6.

- Ehdollisuus
 - Kasvipeitteistä 31.10.2023 – 15.3.2024 lohko 3 = 25 ha
 - Peltoalaa lohko 3 = 25 ha
 - Kasvipeitteistä 25 ha / 25 ha * 100 = 100 %
 - Ekojärjestelmätuki
 - Kasvipeitteistä peltoalaa 31.10.2023 – 15.4.2024 lohko 3 = 25 ha
 - Kasvipeitteistä pysyvän nurmen alaa 31.10.2023 – 1.5.2024 lohko 2 = 5 ha
 - MUTTA pysyvän nurmen lohko 1 ei kasvipeitteistä 31.10.2023 – 15.4.2024
- Jos lohkolle 2, joka on pysyvää nurmea, hakee talviaikaisen kasvipeitteen tukea, ekojärjestelmätuen toimenpiteen tukea vähennetään 20 %

Käytetyt kasvinsuojeluaineet



Käytetyt kasvinsuojeluaineet 1/4

- Toimenpideilmoituksella on ilmoitettava käytetyt kasvinsuojeluaineet seuraavilta aloilta:
 - Luomusitoumuksessa oleva ala
 - Ympäristösitoumuksen puutarhakasvien vaihtoehtoisen kasvinsuojelun toimenpiteeseen ilmoitettu ala.
- Komissio edellyttää, että toimenpiteissä joissa ehtona on kasvinsuojeluaineiden käytön vähentäminen, kasvinsuojeluaineiden käyttö on kirjattava kasvulohkokohtaisesti järjestelmään.
- Huom! Kasvinsuojelualoja ei piirretä kartalle, käytetyt aineet ja käyttöaika ilmoitetaan sille kasvulohkolle, jolle ainetta on käytetty.
- Ei makseta tukea

Käytetyt kasvinsuojeluaineet 2/4

- Merkitse oletko käyttänyt kasvinsuojeluaineita luomussa tai ympäristösitoumuksen puutarhakasvien vaihtoehtoiset kasvinsuojelumenetelmät -toimenpiteessä.
- **EI** → sinun ei tarvitse antaa enempää tietoja.
- **KYLLÄ** → siirry antamaan tarkempia tietoja.

Käytetyt kasvinsuojeluaineet

Oletko käyttänyt kasvinsuojeluaineita luomusitoumuksen lohkoilla tai kasvulohkoilla joilla toteutat puutarhakasvien vaihtoehtoista kasvinsuojelua? *

Ei
 Kyllä

Pakollinen kenttä: *

 **Tallenna**

Käytetyt kasvinsuojeluaineet

Oletko käyttänyt kasvinsuojeluaineita luomusitoumuksen lohkoilla tai kasvulohkoilla joilla toteutat puutarhakasvien vaihtoehtoista kasvinsuojelua? *

Ei
 Kyllä

Pakollinen kenttä: *

 **Tallenna**

Käytetyt kasvinsuojeluaineet

Sinut siirretään seuraavalle välilehdelle

Pakollinen kenttä: *

Sulje

Randelin 7,98 ha

Käytetyt kasvinsuojeluaineet 3/4

- Anna tiedot käyttämästäsi kasvinsuojeluaineista.
- Toimenpidelohkojen pohjana ovat peltotukien hakemuksessa ilmoittamasi lohkotiedot.

Valmiste

Valmisteen nimi *

Annoksen suuruus/ha ja yksikkö *

Käyttöaika *

Pakollinen kenttä: *

Talviaikainen kasvipeite Käytetyt kasvinsuojeluaineet Vipuneuvoja Lähetys

Peruslohkolista 123456065 Omenatarha 7,98 ha [Avaa kartta](#)

Tunnus	Nimi	Ala (ha)
1064 06	Randelin	7,98
35 07	Bäckåker	2,72
5 08	Hackaland	5,72
767 09	Tankalamosen	2,85
768 10	Laduåker	0,57
39 08	Bastuåker	1,81
10 09	Bäckas	2,35
1 10	Lillåker	1,10
44 13	Ledulandet	0,58
45 14	Råkräret	0,64

Kasvulohkot

Kasvulohko A Omena 7,98 ha

Valmisteet

Valmisteen nimi	Käyttöaika	Annoksen suuruus/ha	Yksikkö	Toiminnot
Ei rivejä				

Käytetyt kasvinsuojeluaineet 4/4

Esimerkkikuvia Vipusta:

- Kasvulohkolla
 - Poista kaikki valmisteet
 - Lisää uusi
 - Muokkaa

Kasvulohkot

Yhteenveto

Kasvulohko A Omena 7,98 ha

Valmisteet

Valmisteen nimi	Käyttöaika	Annoksen suuruus/ha	Yksikkö	Toiminnot
AFINTO	20.6.2023	140	mg	

Poista kaikki valmisteet

Lisää uusi valmiste

Yhteenveto-välilehti

13348 27 Ojantaus 1,08

Sisältää paikkatietoaineistoja muilta [julkaisijoilta](#)

50 m

Kasvulohkot

Yhteenveto

Peruslohkon tunnus	Peruslohkon nimi	Kasvulohko	Kasvi	Kasvulohkon pinta-ala (ha)	Valmiste	Käyttöaika
424 00064 06	Randelin	A	Omena	7,98	AFINTO	25.5.2023

Syysilmoitus: Ympäristösitoumuksen lohkokohtaiset toimenpiteet:

- Kiertotalouden edistäminen
- Valumavesien hallinta
- Lintupellot

Kiertotalouden edistäminen



Kiertotalouden edistäminen -välilehti

- Kiertotalouden edistäminen -välilehti näkyy hakijoille, jotka ovat valinneet kiertotalouden edistäminen -toimenpiteen peltotukien haussa.
- Peruslohkoja ei ilmoitettu peltotukien haussa, joten syysilmoitukselle tuodaan kaikki peruslohkot.
- Peruslohkoista on rajattu pois aloja, joille ei saa korvausta
- Peruslohkolla voi olla yksi tai useampi toimenpidelohko. Toimenpidelohkojen on täytettävä koko peruslohkon ala. Jos osalla peruslohkoa ei ole toteutettu toimenpidettä, tee alasta oma toimenpidelohko ja ilmoita sille ”Ei toimenpidettä”.
- Jos toimenpidelohkoja on
 - useampi → siirry kartalle piirtämään ala ja täytä tiedot.
 - vain yksi → täytä tiedot suoraan koko peruslohkolle.

Korvattavan alan rajoitukset

- Korvattavasta alasta on rajattu pois ilmoitusvaiheessa tai laskennasta aloja, joille ei ehtojen mukaan voi saada korvausta tai ei voi levittää lannoitteita
 - Kartalta pois rajatut alat ovat (poistettu peruslohkon alasta):
 - Suojavyöhyke
 - Luonnonhoitonurmi
 - Viherlannoitusnurmi
 - Suojakaista (3 m)
 - Laskentaa varten pois rajataan:
 - Ilmoitettu ”Tuen peruminen”- ala
 - Ilmoitettu tai todettu ”Viljelemätön”- ala .
 - Lohkot, joilla ei ole todettu maataloustoimintaa.
 - Satelliittiseurannan punaiset lohkot
 - Kaltevat alat (yli 15 %), joille on levitetty nestemäisiä aineita.

Kiertotalouden edistäminen: toimenpidelohkojen ryhmätallennus

- Ensimmäisenä avautuu tämä ikkuna.
- Toimenpidelohkojen ryhmätallennus on mahdollinen lohkoille, joilla vain yksi toimenpidelohko (koko peruslohko).

Toimenpidelohkojen ryhmätallennus

i Voit tallentaa tietoja usealle lohkoille samalla kertaa valitsemalla Siirry ryhmätallennukseen. ×

Älä näytä tätä huomautusta uudelleen

Pakollinen kenttä *

Peruuta Siirry ryhmätallennukseen

Ryhmätallennus

- Valitse ryhmätallennuksessa levitettävän aineen tiedot samalla tavalla kuin yksittäiselle toimenpidelohkole.
- Rastita kaikki saman levityskerran peruslohkot.
- Voit muokata yksittäisen lohkon tietoja myöhemmin ko. toimenpidelohkon tiedoista.

Toimenpidelohkojen ryhmätallennus

Levitettävä aine *

Kiinteät aineet - levitysmäärä vähintään 10 m³/ha
 Nestemäiset aineet - levitysmäärä vähintään 15 m³/ha
 Kiinteät aineet, joiden fosforipitoisuus on vähintään 3kg/m³ - levitysmäärä vähintään 5 m³/ha
 Nestemäiset aineet, joiden fosforipitoisuus on vähintään 3kg/m³ - levitysmäärä vähintään 5 m³/ha

[+ Uusi levityskerta](#)

Lanta- tai lannoitelaji	Levitysmäärä	Levityspäivämäärä	Toiminto
Nauta, kuivalanta	15,0	1.10.2023	
Levitysmäärät yhteensä	15,0		

Valitse peruslohkot

<input type="checkbox"/>	Peruslohkon tunnus ⇅	Peruslohkon nimi ⇅	Pinta-ala (ha) ⇅
<input checked="" type="checkbox"/>	010 00964 21	Loukaskonto	0,48
<input checked="" type="checkbox"/>	010 03623 61	Kotopala	0,45
<input type="checkbox"/>	010 03624 62	Kotopala	0,14
<input checked="" type="checkbox"/>	010 03625 63	Riihi	0,68
<input type="checkbox"/>	010 10096 35	Nevanperä 2	1,14
<input type="checkbox"/>	010 10522 73	Nevanperä 1	3,38

Muodosta valituilla toimenpidelohkot

Pakollinen kenttä: *

Yksittäisen toimenpidelohkon tallennus 1/2

- Kaikki korvauskelpoiset peruslohkot listattu Toimenpidelohkot-välilehdelle.
- Voit täyttää toimenpiteen tiedot valitsemalla yksittäisen peruslohkon.

Kierotalouden edistäminen

Vuorokausi Lähetys

Peruslohkolista 123 45678 01 Esimerkki1 10,00 ha [Avaa kartta](#)

Tunnus	Nimi	Ala (ha)
123 45678 01	Esimerkki1	44,00
123 45678 02	Esimerkki2	1,00
123 45678 03	Esimerkki2	10,00
123 45678 04	Esimerkki nimi	1,00
123 45678 05	Esimerkki nimi	10,00
123 45678 06	Esimerkki nimi	1,00
123 45678 07	Esimerkki nimi	10,00
123 45678 08	Esimerkki nimi	1,00
123 45678 09	Esimerkki nimi	10,00
123 45678 10	Esimerkki nimi	1,00
123 45678 11	Esimerkki nimi	10,00
123 45678 12	Esimerkki nimi	1,00



Toimenpidelohkojen ryhmitöiminto

Pysyvä nurmi 0,00 ha Pysyvä Natura-nurmi Ei Yhteiskäyttö Ei

Toimenpidelohkot

Lisää uusi toimenpidelohko

Toimenpidelohko K1 10,00 ha

Poista toimenpidelohko Muokkaa toimenpidelohko

Yksittäisen toimenpidelohkon tallennus 2/2

Jos osalla peruslohkoa ei ole toteutettu toimenpidettä, tee alasta oma toimenpidelohko ja ilmoita ”Ei toimenpidettä”.

The screenshot displays a web application for land management. The main view is an aerial map with a red-shaded polygon representing a management unit. The polygon is labeled 'K1 1,87 ha'. A smaller red-shaded area below it is labeled '0,75 ha'. The interface includes a top navigation bar with tabs for '1. Pöytä' and '2. Toimenpidelohkot'. On the left, there is a sidebar with the heading 'Lisää ominaisuuksia' and a list of options for management actions, including 'Ei toimenpidettä'. The top right corner has buttons for 'Käykki', 'Edellisen näkös', and 'Tulosta'.

Kiertotalouden edistäminen: ilmoitettavat tiedot

- Valitse levitettävä aine.
- Tallenna aineelle levityskerran tiedot.
- Et voi tallentaa tietoa, jos “Levitysmäärä yhteensä” on alle minimimäärän (15 m³, 10 m³ tai 5 m³) aineesta riippuen
- Voit tallentaa levitysjajan lannoitteille 1.4.-31.10. ja lannalle 1.4.-30.11.

Toimenpidelohko K1 - 010 10096 35 Nevanperä 2 1,14 ha

Levitettävä aine *

Kiinteät aineet - levitysmäärä vähintään 10 m³/ha

Nestemäiset aineet - levitysmäärä vähintään 15 m³/ha

Kiinteät aineet, joiden fosforipitoisuus on vähintään 3kg/m³ - levitysmäärä vähintään 5 m³/ha

Nestemäiset aineet, joiden fosforipitoisuus on vähintään 3kg/m³ - levitysmäärä vähintään 5 m³/ha

[+ Uusi levityskerta](#)

Lanta- tai lannoitelaji	Levitysmäärä	Levityspäivämäärä	Toiminto
Lietelanta	15,0	1.10.2023	⋮
Levitysmäärät yhteensä	15,0		

Pakollinen kenttä: *

Liitteet ja lisätiedot –välilehti 1/2

- Ilmoita tilatunnus tai muut tiedot tiloista, jotka ovat luovuttaneet lantaa, jota ilmoitat tässä toimenpiteessä.
- Ilmoita lisätiedoissa, jos olet käyttänyt oman biokaasulaitoksen kautta kierrätettyä lannoitetta.

Lantaa tai lannoitteita luovuttaneiden tilojen lisätietojen ilmoittaminen

Hae tilatunnuksella Löydetty tilatunnuksella Lisää taulukkoon

Lantaa luovuttaneet tilat

Tilatunnus	Nimi	Toiminto
Ei rivejä		

i Jos luovuttajalla ei ole tilatunnusta, tai maatalan ensisijaista viljelijää ei löydy, ilmoita tiedot Lisätiedoissa. ×

Lisätiedot

0/4000

Peruuta Tallenna

Liitteet ja lisätiedot –välilehti 2/2

- Liitä mukaan tarvittaessa
 - liite 469L (ilmoitus lannoitteen vastaanottamisesta) tai vastaavat tiedot
 - Ravinneanalyysi
 - kiinteä aine; tieto kuiva-ainepitoisuudesta (väh. 20%)
 - korkean fosforipitoisuuden aineet; selvitys fosforipitoisuudesta

Lisää liitteitä

Liitetiedosto	Lisätyt liitteet
<div>✓ Liitteen lisääminen onnistui ✕</div>	<div> name-of.pdf ✕ Poista</div>

Voit palauttaa liitetiedostot tämän lomakkeen avulla
lorem ipsum dolor sit amet.

Ei valittua tiedostoa

Vain PDF-tiedostoja. Maksimikoko 5MB.

Pakollinen kenttä *

Yhteenvedo-välilehti

- Välilehdellä näkyy
 - ilmoittamiesi lannan ja lannoitteiden yhteismäärä.
 - toimenpidelohkojen ala peruslohkoittain.

Toimenpidelohkojen ryhmätoiminto

Pysyvä nummi: 0,00 ha | Pysyvä Natura-nummi: Ei | Yhteiskäyttö: Ei

-Valitse -

Toimenpidelohkot | **Liitteet ja lisätiedot** | **Yhteenvedo**

Ilmoitettujen lanta ja lannoitteiden kokonaismäärät lajeittain

Lientelanta	60 m3
Perunansoluneste	100 m3

Peruslohkotunnus	Peruslohko nimi	Peruslohkon pinta-ala (ha)	Toimenpidelohkojen pinta-ala (ha)
123 456 78 01	Esimerkki nimi	10,00	8,00
123 456 78 01	Esimerkki nimi	10,00	10,00

Vipuneuvoja

- Huomautukset ovat joko lähetyksen estäviä tai sallivia
- Liitteiden puute ei estä ilmoituksen lähetystä, mutta korvausta ei makseta, jos et ole palauttanut liitteitä.

Talviaikainen kasvipeite Kiertotalouden edistäminen Vipuneuvoja Lähetys

Vipuneuvojan huomautukset

Kohde	Huomautukset / tilanne
0100096219 - Vähämaanperä 0100096421 - Loukaskonto	🚫 Kiertotalouden edistäminen: Yhteenlaskettu levitysmäärä on liian pieni. Lisää levityskerrat Muokkaa toimenpidelohkoa painikkeen kautta.
Kiertotalouden edistäminen	⚠️ Kiertotalouden edistäminen: Olet ilmoittanut toimenpiteeseen kiinteää ainetta tai fosforipitoista kiinteää ainetta. Liitä ilmoitukseen ravinneanalyysi ja luovutus sopimus tai palauta kopiot kunnan maaseutuelinkeinoviranomaiselle.
Kiertotalouden edistäminen	⚠️ Kiertotalouden edistäminen: Olet ilmoittanut toimenpiteeseen fosforipitoista nestemäistä ainetta. Liitä ilmoitukseen ravinneanalyysi tai palauta kopiot kunnan maaseutuelinkeinoviranomaiselle.

Valumavesien hallinta



Valumavesien hallinta syysilmoituksella

- Toimenpiteen välilehti tulee näkyviin hakijoille, jotka ovat valinneet valumavesien hallinta- toimenpiteen peltotukien haussa.
- Peltotukien haussa keväällä ilmoitettiin, millä lohkolla toimenpidettä toteutetaan.
- Syysilmoituksella ala ilmoitetaan toimenpidelohkoksi
 - Ilmoitetaan valumavesien hallinta -toimenpiteestä
 - Säätosalaojitus
 - Altakastelu
 - Kuivatusvesien kierrätys
- (Toimenpidealojen ilmoittaminen mahdollisesti peltotukien haussa 2024.)

Valumavesien hallinta: Toimenpidelohkon ilmoittaminen

- Peruslohkolla voi olla yksi tai useampi toimenpidelohko
 - Jos useampi → Siirry kartalle piirtämään ala.
 - Jos vain yksi → Täytä tiedot suoraan koko peruslohkolle.
- Laskentaa varten pois rajataan:
 - Ilmoitettu ”Tuen peruminen”-ala
 - Ilmoitettu tai todettu ”Viljelemätön”-ala
 - Lohkot, joilla ei ole todettu maataloustoimintaa
 - Satelliittiseurannan punaiset lohkot.

Valumavesien hallinta: ilmoitettavat tiedot

- Toimenpidelohkot-välilehti
- Valitse toimenpidelohkolle käsittelymenetelmä ja hakuperuste.
- Ei ryhmätallennusmahdollisuutta
- Ei liitteitä

Toimenpidelohko - 123 45678 03 Peräpelto 3,00 ha

Käsittelymenetelmä *

Säättösalaojitus

Altakastelu

Kuivatusvesien kierrätys

Toimenpiteen hakuperuste *

Kauden 2015 - 2022 aikana toimenpiteeseen kuulunut ala

Turvema

Hapan sulfaattimaa

Valitse vähintään yksi hakuperuste.

Pakollinen kenttä *

Peruuta Tallenna

Toimenpidelohko - 123 45678 03 Peräpelto 3,00 ha

Käsittelymenetelmä *

Säättösalaojitus

Altakastelu

Kuivatusvesien kierrätys

Toimenpiteen hakuperuste *

Kauden 2015 - 2022 aikana toimenpiteeseen kuulunut ala

Turvema

Hapan sulfaattimaa

Valitse vähintään yksi hakuperuste.

Pakollinen kenttä *

Peruuta Tallenna

Valumavesien hallinta: yhteenveto

- Yhteenveto-välilehdellä näkyvät käsittelymenetelmittäin ilmoitetut tiedot.

Käsittelymenetelmä	Täsmäpöytäkirjan pinta-ala (ha)	Täsmäpöytäkirja (kpl)	
▼ Säätösäiliöt	10,00	3	
Peruslohkon tunnus	Peruslohkon nimi	Täsmäpöytäkirjan hakuperuste	Täsmäpöytäkirjan pinta-ala (ha)
123456789	Isiohko	Kauden 2015 - 2022 aikana toimenpiteeseen kuulunut ala	4,00
123456789	Ylitäli	Turvamaa	3,00
▼ Altakastelu	10,00	1	
Peruslohkon tunnus	Peruslohkon nimi	Täsmäpöytäkirjan hakuperuste	Täsmäpöytäkirjan pinta-ala (ha)
123456789	Pitävä	Kauden 2015 - 2022 aikana toimenpiteeseen kuulunut ala Hägen suflaattimaa	10,00
► Kuvatusvesien keräily	10,00	2	
▼ Säätösäiliöt	10,00	3	
Peruslohkon tunnus	Peruslohkon nimi	Täsmäpöytäkirjan hakuperuste	Täsmäpöytäkirjan pinta-ala (ha)
123456789	Isiohko	Kauden 2015 - 2022 aikana toimenpiteeseen kuulunut ala	4,00
123456789	Ylitäli	Turvamaa	3,00
123456789	Pitävä	Kauden 2015 - 2022 aikana toimenpiteeseen kuulunut ala Hägen suflaattimaa	3,00

Lintupellot



Lintupellot syysilmoituksella

- Toimenpiteen välilehti tulee näkyviin hakijoille, jotka ovat valinneet lintupellot-toimenpiteen peltotukien haussa.
- Peltotukien haussa ilmoitettiin, millä peruslohkoilla toimenpidettä toteutetaan.
- Ilmoita syysilmoituksella peruslohkon lintupeltoalat toimenpidelohkoiksi.
 - Liitä ilmoitukseen Vipu-mobiililla otetut kuvat lintujen aiheuttamista vahingoista lohkolta tai muusta lintujen peltoalueen käytöstä.
 - Tai muita kuvia tai liitteitä, jos Vipu-mobiililla otettuja kuvia ei ole.
 - Et voi liittää Vipu-mobiilin kuvia suoraan syysilmoitukseen
 - Ota kuvakaappaus Vipu-mobiilista liitteeksi.

Lintupeltojen toimenpidelohkot

- Peruslohkolla voi olla yksi tai useampi toimenpidelohko
 - Jos useampi → Siirry kartalle piirtämään ala.
 - Jos vain yksi → Täytä tiedot suoraan koko peruslohkolle.
- Laskentaa varten pois rajataan:
 - Ilmoitettu ”Tuen peruminen”-ala
 - Ilmoitettu tai todettu ”Viljelemätön”-ala
 - Lohkot, joilla ei ole todettu maataloustoimintaa
 - Satelliittiseurannan punaiset lohkot.

Lintupellot: ilmoitettavat tiedot

Toimenpidelohko-välilehti

- Ilmoita
 - Tuhoutunut kasvi
 - Oletko saanut muuta korvausta tuhoista
 - Kuvaus vahingosta.
- Ei ryhmätallennusmahdollisuutta.
- Lisää liitteeksi todiste lintujen tuhoista tai muusta lintujen peltoalueen käytöstä.

Toimenpidelohko - 123 45678 03 Peräpelto 3,00 ha

Tuhoutunut kasvi *

- Valitse -

Toimenpidelohkolle on maksettu/maksetaan korvausta rauhoitettujen eläinten aiheuttamista viljelysvahingoista? *

Ei

Kyllä

i Et voi saada toimenpidelohkolle korvausta lintupellosta, jos samalle alalle on maksettu/maksetaan ELY-keskuksesta haettava korvausta rauhoitettujen eläinten aiheuttamista viljelysvahingoista

Kuvaus vahingosta *

Lorem ipsum dolor sit amet, consectetur adipiscing elit. Suspendisse ut nisi non dolor viverra placerat.

0/4000 merkkiä

Pakollinen kenttä *

Peruuta Tallenna

Lintupellot: Vipuneuvoja.

- Huomautukset ovat joko lähetyksen estäviä tai sallivia
- Liitteiden puute ei estä ilmoituksen lähetystä, mutta korvausta ei makseta, jos et ole palauttanut liitteitä.

Talviaikainen kasvipeite	Lintupellot	Vipuneuvoja	Lähetys
--------------------------	-------------	-------------	---------

Vipuneuvojan huomautukset

Kohde	Huomautukset / tilanne
7540435749 - Vanhala alapelto	⚠ Lintupellot: Lisää kuva tai muu todiste vahingosta toimenpidelohkolla.

Vipu-palvelun käyttö

Osiosta ei ole erikseen esitystä, Ruokaviraston YouTube-kanavalta löytyy kattava video aiheesta [Vipu opasvideo: Syysilmoitus \(youtube.com\)](https://www.youtube.com/watch?v=...)

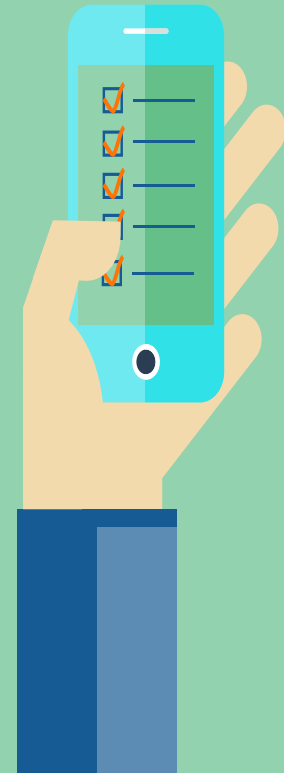



Kysymyksiä ja vastauksia

Yleisiä kysymyksiä ja vastauksia voit myös lukea Ruokaviraston sivulta [Syysilmoitus: Kysymykset ja vastaukset](https://ruokavirasto.fi/syysilmoitus-kysymykset-ja-vastaukset) (ruokavirasto.fi)

Syysilmoituskoulutuksessa 15.1. esitettyjä kysymyksiä kootaan parhaillaan ja ne tullaan lisäämään materiaaleihin piakkoin!

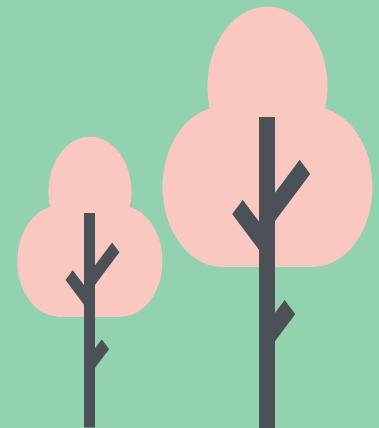
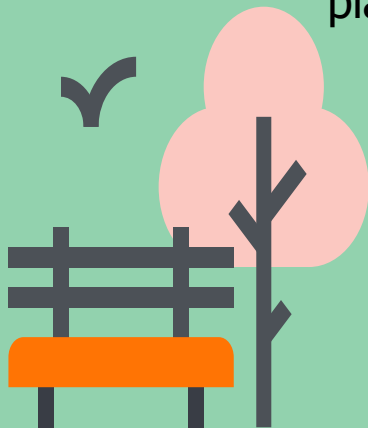



Kiitos!

Pohjois-Savon maataloushallinto ja
Pohjois-Savon ELY-keskus