

# Åkerstödansökan i Viputjänsten 2024

Kommunernas landsbygdsnäringsmyndighet

# Allmänt

- Tidtabell
  - Basskiftesändringar öppnas i **april** – 18.6.2024
  - Ansökan om åkerstöd öppnas i **maj** – 18.6.2024
  - Ändring av anmälda skiftesuppgifter kan göras fram till 2.10. Öppnas efter att ansökan om åkerstöd har stängts.



# Basskiftesändringar och ersättningsberättigande

# Basskiftesändringar

- Börja stödansökan med att göra basskiftesändringar om
  - det finns behov av att **SAMMANSLÅ** eller **DELA basskiften**
  - du ritar in helt **NYA** basskiften som tas i odlingDu kan även ansluta nya basskiften (10-siffriga basskiftesnumret behövs) eller ta bort skiften.
- Livsmedelsverket rekommenderar att basskiftesändringarna görs före mitten av maj.
  - Så fungerar bl.a. kontrollerna för ansökan om åkerstöd och Vipurådgivaren på bästa sätt.

Gränskorrigeringsarna för befintliga basskiften far vidare till handläggning först i samband med ansökan om åkerstöd.

# Basskiftesändringar

- När **helt nya** basskiften grundas:
  - efterfrågas om det nya skiftet var odlingsbar 31.12.2022.
  - svar: ja eller nej.
- Röjer du en ny åker efter 31.12.2022  
  
vallväxtkrav för arealen.

# Fogande av små arealer till ersättningsberättigade åkerskiften

- Tillägg som förbättrar skiftets form eller förenklar odlingsåtgärderna → kan vara **högst 5 % av arealen** på det ersättningsdugliga basskiftet intill men ändå **högst 0,50 hektar**
- Om arealen är större än max arealen, måste ett nytt basskifte bildas **på den överstigande delen** (Krav på vall om området inte var odlingsbart **31.12.2022**)

# Fogande av små arealer ex.

- Tillåtna tillägg

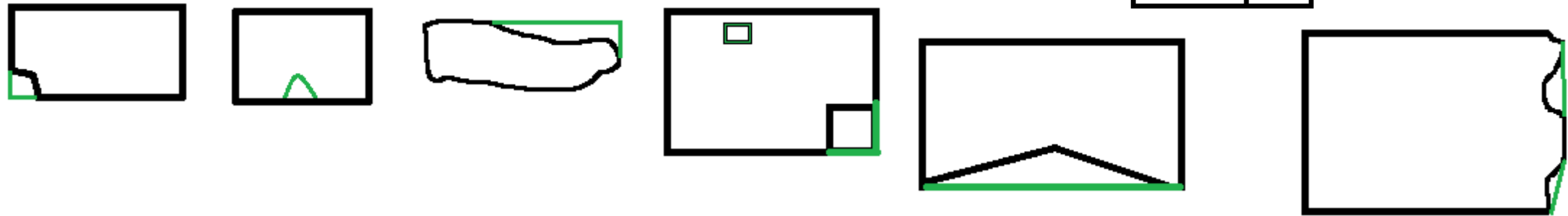

- Förbjudna tillägg

- Tillägg som inte förbättrar skiftets form

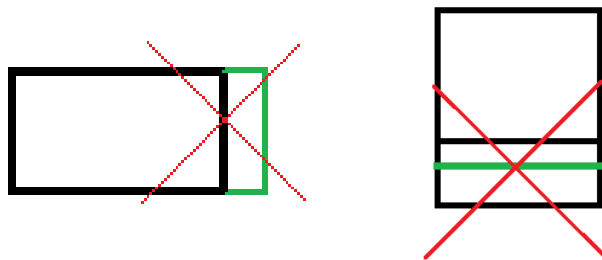

## Basskiftets ägande och besittning

### Viktigt att basskiftet har rätt uppgift i Vipu:

Landsbygdsnäringsmyndigheten granskar årligen 1 %.

-> skiftet i betalningsförbud tills besittningen är utredd.

- I egen ägo -> kontrolleras enligt fastighetsregistret
- **Arrende, skriftligt avtal** -> ikraft och rätt underskrivna!
- Arrende, muntligt avtal -> arrendeägaren hörs.
  
- Skriftliga arrenden rekommenderas! Mall finns.



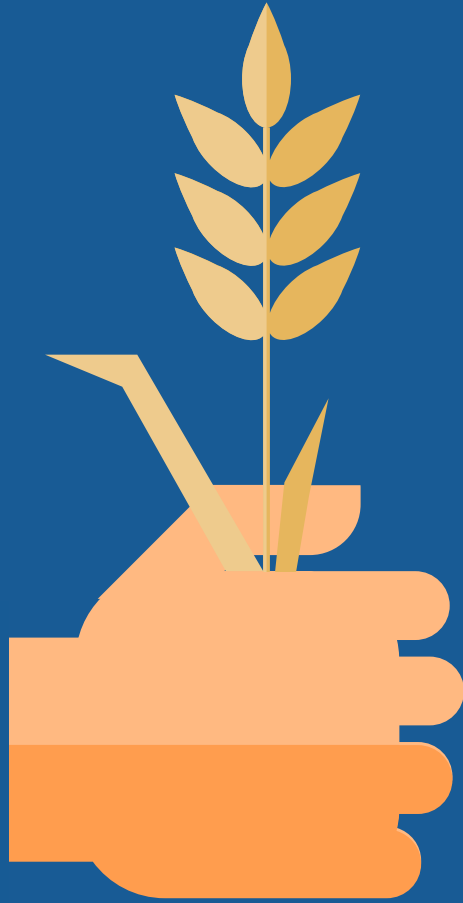

# Ansökan om åkerstöd

# Ansökan om åkerstöd

- Det finns max 8 flikar. Börja fylla i från vänster.
  - Skiftesuppgifter, Sökandens uppgifter, Stöd som söks, Eko och avtal, Sammandrag av skiftesuppgifter, Gårdens uppgifter, Vipurådgivare, Sammandrag och skickande

The screenshot shows the VIPU application interface. At the top left is the VIPU logo. To its right, the user's farm information is displayed: "Gård 123456789 Odlare Börje". On the top right, the user's name "Börje Odlare" is shown, along with links for "Egna uppgifter", "Suomi | Svenska", and "Logga ut". Below the header, there are navigation links: "Återgå till val av ansökan/anmälan" on the left and "Återgå till första sidan" on the right. The main content area features a row of eight tabs: "Skiftesuppgifter", "Sökandens uppgifter", "Stöd som söks", "Ekologisk produktion och avtal", "Sammandrag av skiftesuppgifter", "Gårdens uppgifter", "Vipurådgivare", and "Sammandrag och skickande". The "Skiftesuppgifter" tab is currently selected and highlighted with a dashed border. Above the tabs, there are two icons: "Ifyllningsanvisningar" and "Skriv ut sammandrag".

# Skiftesuppgifter

- **Växtkoder 2024**

- **Nya:**

- **Renhavre** (fi. puhdaskaura) bifoga odlingskontrakt (obs! växtföljden max 3 år)
- Kikärt (fi. Kikherne) är en proteinväxt
- Växtkoden "Ettårig sådd växtlighet" ersätter växtkoden Grönträda (vilt-, landskaps- och pollinerarväxtbestånd)
  - Växtkoden kan innehålla ettåriga bl.a. honungs- och vilt- samt landskapsväxtbestånd samt övriga blandade växtbestånd som inte har en egen kod.
  - Obligatoriskt tilläggsfält
  - Växtkoderna för åtgärderna i stödet för miljösystem är skilt

- **Faller bort:**

- Luddvicker faller bort, anmäls med växtkoden Vicker.
- Grönträda (vilt-, landskaps- och pollinerarväxtbestånd)

*OBS, Grönträda (vall och äng) finns kvar!*

# Ta skifte ur jordbruksanvändning

- Om en del av basskiftet tas i annan användning (t.ex. virkeshögar, byggnader, vägar mfl ) gör en **gränskorrigerering**.
- Om det är hela skiftet -> **"ta basskiftet ur jordbruksanvändning"** ELLER anmäl **"icke odlat"**.

+ Anslut ett nytt basskifte i besittning  
× Ta basskiftet ur jordbruksanvändning

Myndighetsuppgifter

[Ordlista](#) 

Skiftet kan numera få samma status (ersättningsberättigande) som före, i ett senare skede (t.ex. nästa år).

# Växtkoden "Tillfälligt icke odlas" har slopats

Tillfälligt inte odlade områden som ändå hör till normal jordbruksverksamhet **FÅR** finnas på skiftet och räknas till den odlade grödan → Dvs. man får stöd:

- Ensilagebalar, foderstuka, gödselstack -> får dock inte lagras flera år på samma ställe.
- Växtlighet som inte gått i brodd p.g.a. väderförhållanden
- Jordvallar efter att nack- eller tegdiken har grävts (1 år)

## Växtkoden "icke odlat" ska användas i följande fall:

- Oskötta områden
- Virkeslagerplatser, lagringsplatser för byggnadsvirke
- Gårdsområden, vägar

(om det är bara en del av ett skifte så gör man **gränskorriger**ing)

# Vändtegar, t.ex. vid trädgårdsodling, potatis, sockerbeta....

Ändamålsenliga odlingstekniska vändtegar →

kravet på en maximal bredd på tre meter på vändtegar gäller inte längre

- För odlingen nödvändiga skötsel- och körgångar för fleråriga trädgårdsväxter
  - Gångarna ska dock vara jordbruksmark



# Kartnivåer i VIPU-tjänsten

- År 2024 finns det i användning liknande kartnivåer som år 2023, men de är uppdaterade
- Det finns noggrannare information om kartnivåerna i anvisningen [Ansökan om åkerstöd och kartnivåer](#)

# Kartnivåer i VIPU-tjänsten

Återställ utgångskartsiketen

## Kartnivåer

-  Föregående årets basskiften
-  Föregående års jordbruksskiften
-  Markförbättr.- och saneringsgr...
-  Permanent gräsmark (år 2022)
-  År som vall 4 eller 5 (år 2022)
-  Flyghavre
-  Fastighetsgränser
-  Fastighetsbeteckningar
-  Vipu-vattendrag
-  Grundvatten
-  Vårdbiotop
-  Natura 2000
-  Lutning
-  Livligt trafikerade vägar
-  Sura sulfatjordar
-  Havsområden
-  Skiften lämpade för gipsspridn...
-  Fågelåkrar
-  Skyddszon
-  Bildmaterial för det pågående ...

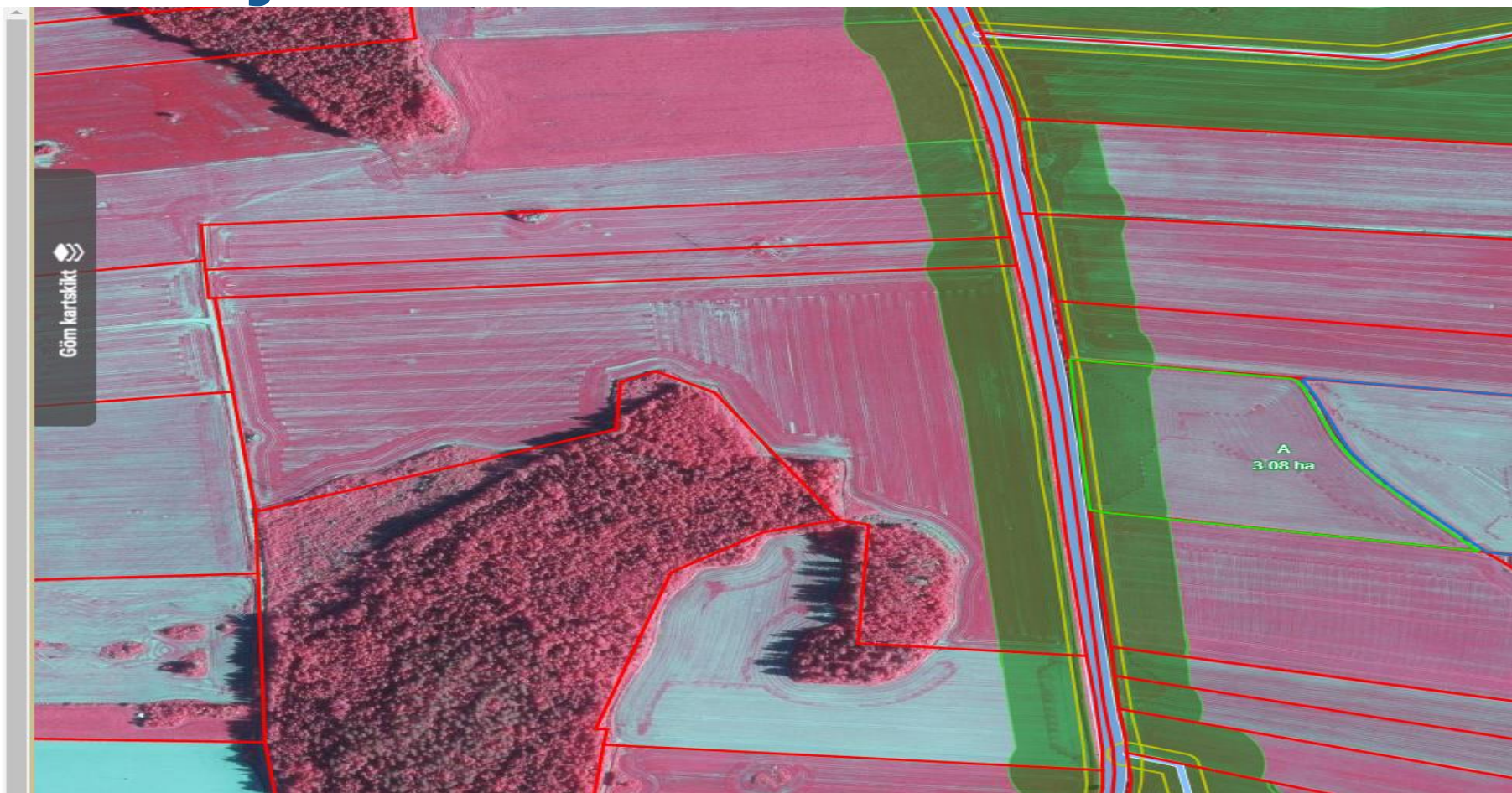



## Sökandens uppgifter – fliken

- Uppgiften om FO-nummer är förhandsifylld i enlighet med ansökan 2023
- Den huvudsakliga branschen samt uppgiften om momsskyldighet som primärproducent hämtas i enlighet med FO-nummerna från YTJ-registret (ytj.fi)
- Om man vill uppdatera den huvudsakliga branschen så ska det korrigeras via MinSkatt.

# Sökandens uppgifter – fliken

- Om sökanden inte har någon FO-nummer eller inte har en bransch kopplad till jordbruk måste sökanden lämna in dokument som påvisar jordbruksverksamhet:
  - Ska inlämnas även i år fast man lämnade in ifjol
  - Till exempel kan följande lämnas in:
    - uppgifter från senaste skattedeklarationen för jordbruk: **jordbrukets försäljnings- inkomster och utgifter.**
    - verifikat över **inköp av jordbrukets produktionsinsatser (2023)**
    - **försäljning av jordbruksprodukter från föregående kalenderår**

# Stöd som söks-fliken

- Välj stöd som ansöks
- **OBS!! Mer detaljerade val ska göras för följande stöd:**
  - Inkomststöd för unga jordbrukare
  - Stöd för miljösystem
  - Miljöersättning – Miljöförbindelsen

## Välj stöd som ansöks

### Alla stödområden (AB - C4)

- Grundläggande inkomststöd
- Omfördelningsinkomststöd
- Inkomststöd för unga jordbrukare
- Stöd för miljösystem
- Bidrag för stärkelsepotatis
- Bidrag för specialväxter
- Nationellt stöd för sockerbeter
- Kompensationsersättning
- Miljöersättning - Miljöförbindelse
- Miljöersättning - Avtal om skötsel av jordbruksnaturen och landskap
- Miljöersättning - Avtal om skötsel av våtmarker
- Ersättning för ekologisk produktion

### C-områdets stöd

- Stöd för unga odlare
- Allmänt hektarstöd
- Nordligt hektarstöd

# Växtföljden i Vipurådgivaren

Växtföljd berör alla gårdar från och med år 2024

- Förverkligandet kan du följa med i Vipurådgivaren eller med hjälp av kartan och verktyget Hämta jordbruksskifteshistoria

Du hittar växtföljdens mellangröda 2023

- I Viputjänstens meny Gård och delen skiftesuppgifter samt med hjälp av verktyget Hämta jordbruksskifteshistoria från och med versionen i april.

| Krav på växtföljd                               |                 |             |            |  |  |      |
|---|-----------------|-------------|------------|--|--|------|
| Ettårigt krav på växtföljd                      |                 |             |            |  |  | -    |
| Arealen för föregående års ettåriga växter (ha) |                 |             |            |  |  | 0,00 |
| Areal på vilken växten har bytts ut (ha)        |                 |             |            |  |  | 0,00 |
| %   |                 |             |            |  |  | -    |
| ▼ Visa skiftesvisa uppgifter                    |                 |             |            |  |  |      |
| Skiftessignum                                   | Jordbruksskifte | Anmäld växt | Areal (ha) | Areal för föregående års ettårig växt (ha) | Areal på vilken växten har bytts ut (ha) |      |
| 145 02195 16                                    | A               | Skyddszon   | 4,41       | 4,41                                       | 4,41                                     |      |
| 145 02196 17                                    | A               | Vårrybs     | 2,53       | 2,53                                       | 0,00                                     |      |
| 145 02954 96                                    | A               | Höstråg     | 0,86       | 0,86                                       | 0,00                                     |      |
| 145 02956 01                                    | A               | Höstråg     | 1,82       | 1,82                                       | 0,00                                     |      |

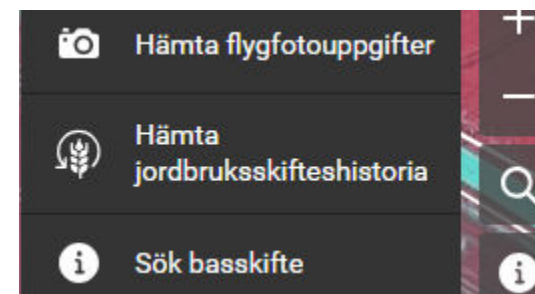

# Slutligen

- Repetera stödvillkoren och gör först sedan stödansökan i Vipunntjänsten.
  - Observera speciellt de fleråriga villkoren.
- Uppgörandet av stödansökan är smidigt då du har förberett dig ordentligt.
- Försäkra dig att du har ansökt om alla stöd som du är berättigad till.
- **Lämna inte uppgörandet av stödansökan till de sista dagarna.**

# Vipumobilen



Kommunernas landsbygdsnäringsmyndigheter 26.3.2024

## Nytt i Vipumobilen 2024

Biometrisk identifikation har tagits i bruk i februari 2024

- Möjlighet till att logga in med fingeravtryck, ansiktsautentisering, sifferkod eller annan biometrisk autentisering som stöds av den mobila enhet.
- Den första identifieringen sker alltid med nätbankskoder eller mobilcertifikat, det går att fortsätta logga in utan biometrisk identifiering om man så vill.
- [Tips hur man tar biometrisk identifikation i bruk \(youtube.com\)](#)

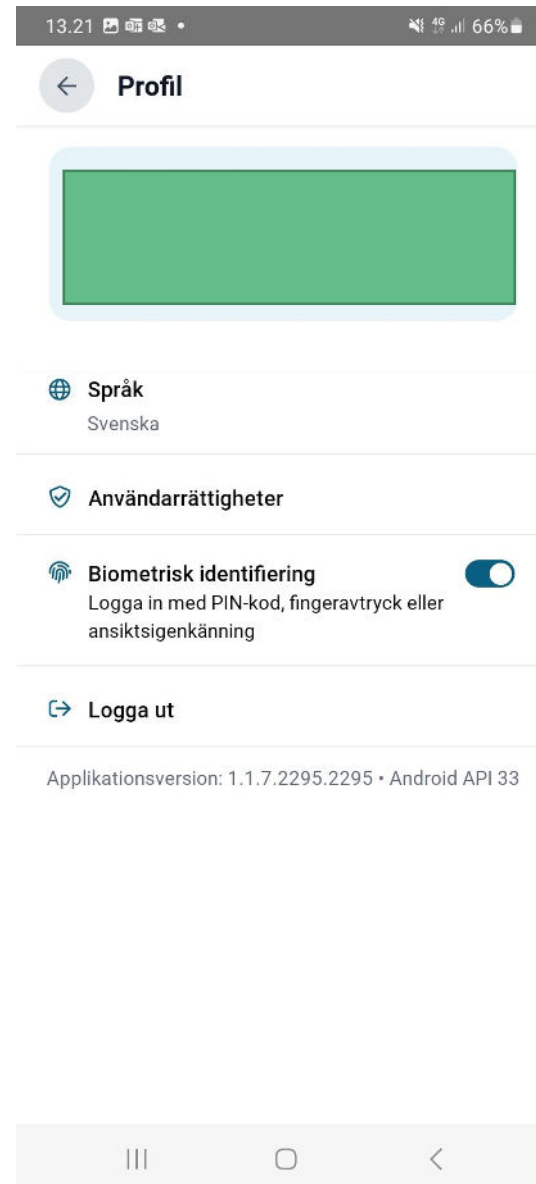

## Begäran om utredning 2024

- I år skickas det begäran om utredning i många olika ärenden.
- Man svarar på samma sätt som i fjol, med bildfunktionen i begäran om utredning eller med en bild som tagits tidigare med Vipumobilen.
- För den pågående växttäckes uppföljningen godkänns inte bilderna tagna på hösten 2023 förutom på höstsådda grödor. Då ska bilden vara tagen efter 31.10.



## Begäran om utredning 2024

- Kommunen kan skicka en bildbegäran för gränskorrigeringar om det tillagda området på kartan inte ser ut som åkermark.
- För kvalitetsbedömningen och granskningen av jordbruksmark som utförs av NTM-centralen är det på kommande en ny begäran om korrigering för basskifte. Via den begäran kan odlaren se och godkänna gränskorrigeringar på bas- och jordbruksskiften som inspektören gjort.

## Begäran om utredning 2024

- Om det finns nya uppdrag på gården kommer ett meddelande att visas på startsidan i Vipumobilen.
- Om du fått textmeddelande om inkomna uppdrag men det syns inga uppdrag i appen så måste appen uppdateras.
- Det kommer alltid textmeddelande/SMS till gårdens primära odlare om nya utredningsbegäran

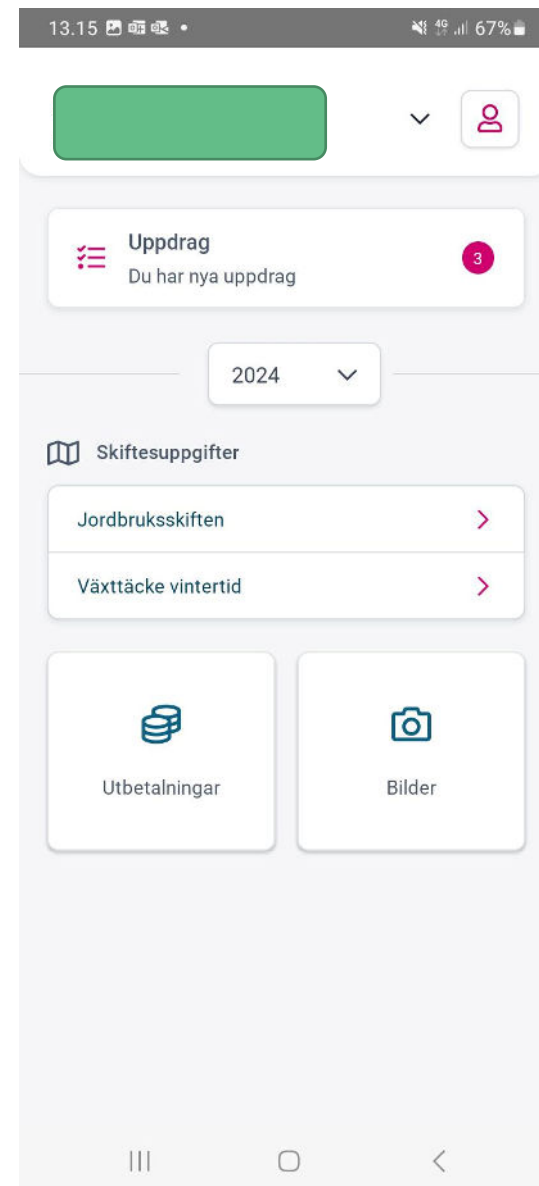

# Begäran om utredning 2024

- I de öppna uppdragen visas alla de begäran om utredning som kräver åtgärder.
  - Observera att det kan finnas en begäran om utredning för vilken svarstiden inte ännu börjat.
  - OBS! om du fått 2 begäranden på samma skifte → **du måste svara med foto på båda två**
    - Det finns 2 sätt: antingen går man in på på båda begäran medan man är på skiftet och tar foto och sänder in dem direkt
- ELLER
- så tar du fotot som en s.k. "fri bild", alltså utan att ha öppnat begäran, och plockar in den bilden i båda begäranden senare.

Uppdrag på din gård

Öppna 2 Stängda 0

Utredningsbegäran gällande satellituppföljning

Hemskiftet söder • T2 (0,62 ha)  
Ta en bild senast 23.05. eller ändra anmälan

Kommande

Hemskiftet söder • T2 (0,62 ha)  
Svarstiden börjar 16.04.

## Begäran om utredning 2024

- Appen meddelar om svarstiden inte ännu har öppnat.



← Utredningsbegäran



Hemskiftet söder • **T2 (0,62 ha)**  
5450559231

 **Svarstiden har inte börjat**  
Du kan svara på denna utredningsbegäran med en bild  
16.04. - 23.05.

 Slag av växttäckte vintertid  
Stubb

 Orsak  
På basis av satellituppföljningen har arealen inte bevarats med växttäckte fram till 15.4.

 Beskrivning  
Åkerarealen och arealen med permanenta grödor som har anmälts som växttäckte inom stödet för

## Begäran om utredning 2024

- När ett bildsvar ska tas med Vipumobilen, lönar det sig att först läsa igenom vad bilden ska förtydliga.
- Fotografering bör göras under den ljusa tiden och inte i svagt ljus.
- Det lönar sig inte att ta med mycket av himlen, men det är bra om horisonten syns.
- Bilden går att kontrollera och vid behov ta den igen tills resultatet är bra.
- En vågrät bild ger vanligtvis en bättre helhetssyn i saken.
- **Om man har redan svarat en gång på begäran så går det inte att svara en gång till.**



# Begäran om utredning 2024

- Tilläggsuppgifter är mycket bra att skriva om skiftet i utredningsbegäran t.ex. sådda höstgrödor, vad har gjorts O.S.V.
- Kom ihåg att skicka svaret på utredningsbegäran.



← Utredningsbegäran

Från bilden bör man kunna konstatera växttäck.

 Ta bild

Tilläggsuppgifter

Precisera uppgifterna för utredningsbegäran

**Om du inte besvarar utredningsbegäran med bild:**

Ändra höstanmälan i Viputjänsten senast 23.05.  
Utredningsbegäran raderas i Vipumobilen när du gör ändringar i höstanmälan.

Besvaras senast  
23.05.2024

 Ärendet kan avgöras även om tidsfristen inte iakttagits.

Mottagen  
18.03.2024

Skicka



## Begäran om utredning 2024

- I de stängda uppdragen visas alla de begäran om utredning som besvarats.
- Här syns också om begäran om utredning har gått ut och hur behandlingen framskrider.

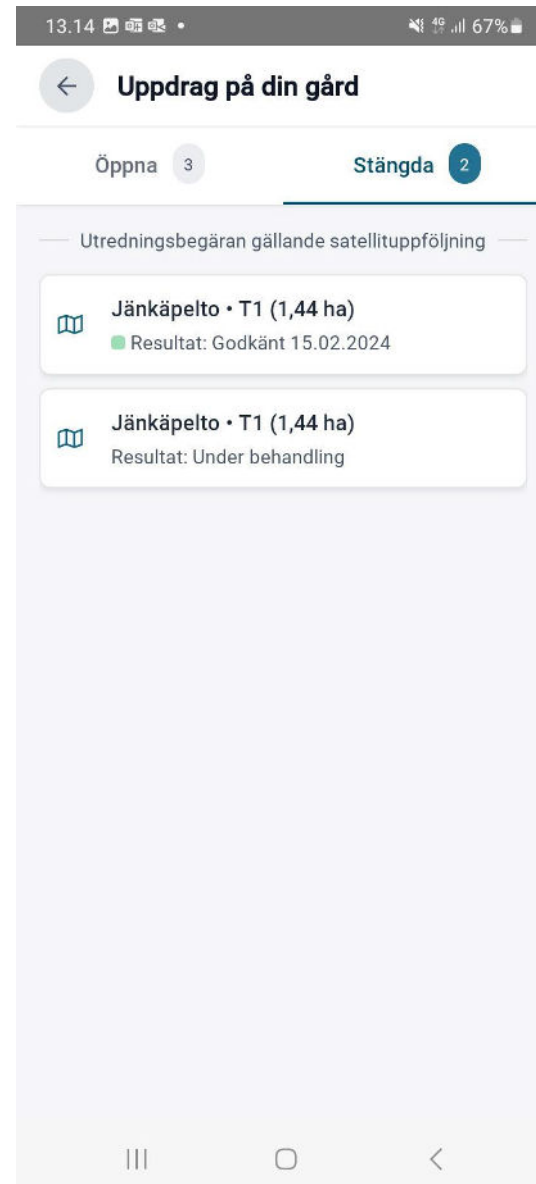

## Tips vid funktionsstörningar

- Ta bort Vipumobilen från din enhet och ladda ner den senaste versionen från appbutiken.
- Kontrollera att den senaste programversionen är installerad på telefonen eller surfplattan.
- Kontrollera också att din webbläsare är uppdaterad till den senaste versionen (Chrome på Android och Safari på Apple).
- Mera anvisningar och videon finns på adressen:
  - [ruokavirasto.fi/sv/stod/jordbruk/vipumobilen/](https://www.ruokavirasto.fi/sv/stod/jordbruk/vipumobilen/)
  - <https://www.ruokavirasto.fi/sv/stod/jordbruk/vipumobilen/10-tips-for-varens-satellituppfoljning-och-vipumobilen/>
- Om ärendet inte går att lösa, kontakta landsbygdnäringsmyndigheten i din kommun.
- Fram till slutet av år 2024 är det också möjligt att skicka in utvecklingsförslag eller rapportera om fel till adressen:
  - <https://link.webropolsurveys.com/S/EFDB09DDDC148035>



**Till sist något som är högaktuellt nu i APRIL.....**

# Miljöersättningsens klimat- och miljöutbildning ska göras senast 30.4.2024, gäller dem som valt åtgärden i ansökan 2023!

Hittas i Vipu under ”Ansök/anmäl”

Välj ansökan eller anmälan

Visa alla  Endast de med pågående ansökningstid

| Ansökan eller anmälan  | Ansökningstid     | Situation            | Funktioner |
|--|-------------------|----------------------|------------|
| Ansökan om nationella husdjursstöd   | 12.2.–5.3.        | Utkastet har sparats |            |
| <a href="#">Höstanmälan</a><br>Du kan ännu begränsat göra ändringar till och med 23.5.2024.      | 11.1.–8.2.        | Skickad 23.01.2024   |            |
| Ansökan om EU:s djurbidrag   | 8.1.–24.1.        |                      |            |
| Ersättning för djurens välbefinnande   | 8.1.–1.2.         |                      |            |
| Ersättning för djurens välbefinnande (Åland)   | 8.1.–1.2.         |                      |            |
| <a href="#">Miljöersättningsens klimat- och miljöutbildning</a>                                  | 6.3.–30.4.        |                      |            |
| <a href="#">Deltagande i produktionsstöd för mejerimjolk samt ansökan om stöd (stödregion C)</a> | 1.2.–31.12.       |                      |            |
| <a href="#">Ersättning för rovdjursskador</a>  | 8.1.2024–6.1.2025 |                      |            |

[Återgå till val av ansökan/anmälan](#) **Ansök/anmäl - Miljöersättningsens klimat- och miljöutbildning** [Återgå till första sidan](#)

Du har valt åtgärden klimat- och miljöutbildning i miljöförbindelsen. Du kommer åt att genomföra utbildningen på Priima inlärningsplattformen. När du har fullbordat utbildningen syns markeringen över genomförd utbildning i Viputjänsten i delen för Gård under Förbindelser och avtal med fördröjning.  
Tilläggsanvisningar för utbildningen får du på adressen [livsmedelsverket.fi/webbutbildning](https://livsmedelsverket.fi/webbutbildning).

Inlärningsplattformen Priima upprätthålls av Saarni Learning Oy till vilken följande information för identifiering förmedlas:

- e-postadress: annicilind@hotmail.com
- namn: Annica Lind
- språk: Svenska

[Övergå till utbildningen \(Priima inlärningsplattformen\)](#)

Respons Användarstöd Ansökningsguide Info om Viputjänsten Datasäkerhet och dataskydd

## 4.1 Faktorer som främjar biologisk mångfald

### Faktorer som främjar jordbruksnaturens mångfald

Mångfalden och främjandet av levnadsmiljöer i jordbrukslandskapet indikeras av och främjas genom:

- Kulturbiotop
- Övrig naturlig betesmark
- Skogsdungar
- Kantzoner
- Vägrenar
- Dikesrenar
- Bäck- och åstränder
- Våtmarker och stränder
- Områden i solgass
- Impediment
- Gårdskomplex
- Gamla åkermarker
- Skogssnår
- Skyddszoner
- Stenmurar och stenhögar
- Träd och murket trä
- Lador och andra gamla träbyggnader
- Mångfaldsfält och -remsor



Bild: ©maaseutuverkosto, Yrjö Tuunanen

◀ 5 / 7 ▶

1. Alla dessa steg ska läsas/göras

2. Här måste man klicka i "Confirm"!

Föregående

Nästa

## 3.1 Vad avses med biologisk mångfald?

### Instruktioner

Klicka här för att repetera instruktionerna för utbildningen

### Vad avses med biologisk mångfald?

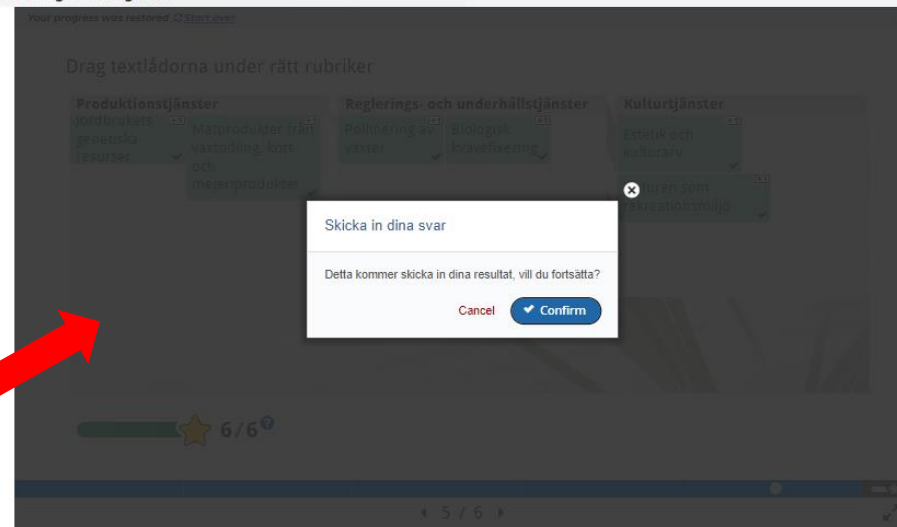

3. Efter "Confirm" går man vidare till "Nästa"

# Var ser jag i efterhand att jag utfört utbildningen?

Gå in på utbildningen igen. Där hittar du

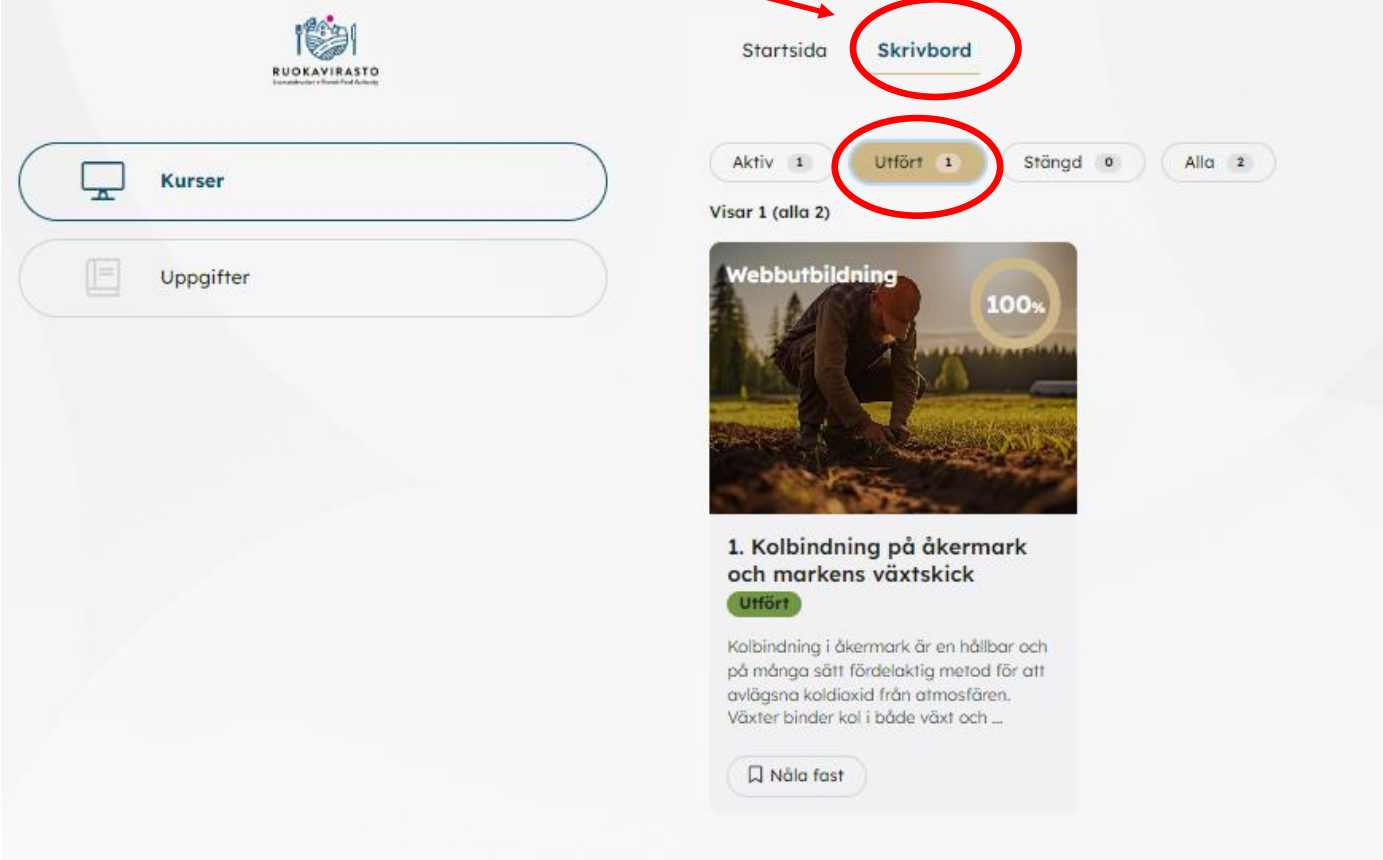

The screenshot shows the Ruokavirasto dashboard. At the top left is the Ruokavirasto logo. To the right are navigation links for 'Startsida' and 'Skribbord', with 'Skribbord' circled in red. Below these are filters for 'Aktiv 1', 'Utfört 1', 'Stängd 0', and 'Alla 2', with 'Utfört 1' also circled in red. A red arrow points from the text 'Där hittar du' to the 'Skribbord' link. The main content area shows 'Visar 1 (alla 2)' and a course card for 'Webbutbildning' with a '100%' completion indicator. The course title is '1. Kolbindning på åkermark och markens växtskick' and it is marked as 'Utfört'. The course description mentions that soil binding in arable land is a sustainable and effective method for reducing atmospheric CO2, and that plants bind carbon in both biomass and soil. A 'Nåla fast' button is at the bottom of the card.

**TACK!**