

# Ändringar i stöd villkoren 2026

Kommunernas landsbygdsnäringsmyndighet

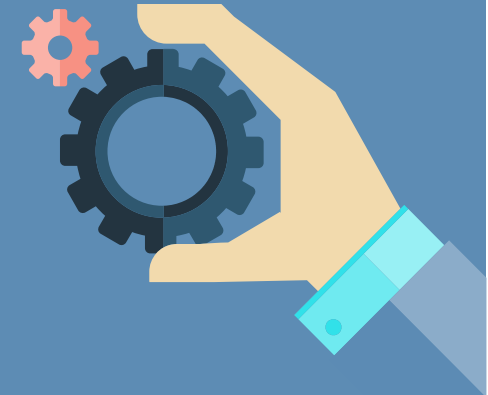



# Ändringar i miljöförbindelsen

- Nya förbindelser kan ingås (såsom ifjol)
- Ersättningsnivån ändrats för följande åtgärder:
  - Jordförbättrings- och saneringsväxter 190 €/ha → **223 €/ha**
  - Skyddszon 350 €/ha → **430 €/ha**
  - Vall på torvåkrar 100 €/ha → **200 €/ha**



# Ändringar i miljöförbindelsen

## Jordförbättrings- och saneringsväxter

- Jordförbättrings- och saneringsväxter kan odlas 2 år i rad på samma skifte
  - i år kan du alltså ha markförbättrings- eller saneringsväxt på ett skifte som hade samma åtgärd ifjol **eller** en ettårig produktionsväxt
- Om växten är en flerårig växt så kan den anmälas 2 år i rad utan omsådd (avslutas tidigast 15.7 andra året, datumet kan ännu preciseras)
  - **OBS!** 2 år gäller INTE kummin
- Ny växt som godkänns som jordförbättringsgröda: **Klöver**
- Godkända växter sen tidigare: olje- och bearbetningsrättika, lusern, luddvicker, fodervicker, vit senap (gul senap), sötväppling, cikoria, honungsfacelia, solros, sammetsblomma (tagetes), kumminets första års bestånd eller blandningar av dessa.

**KOM IHÅG:** inga andra växter får finnas med, inte ens som bottengröda

# Ändringar i miljöförbindelsen

## Fånggrödor

- Man kan få ersättning på **35 %** av den ersättningsdugliga arealen (tidigare 30 %)

## Skyddszon (påminnelser)

- Skörda årligen! Om skörden uteblir → återkrav till förbindelsens början
- Arealer som kan godkännas som skyddszon kan ha utvidgats, kolla i kartnivåerna
- Växtligheten ska bärgas även under anläggningsåret

## Vall på torvåkrar

- Årlig användning av växtskyddsmedel är inte tillåtet (tidigare helt förbjudet)

# Ändringar i miljöförbindelsen

## Fågelåkrar

- arealer som godkänns syns i kartnivåerna på Vipu, dessa kan ha ändrat så det är värt att kolla upp ifall man har problem med fåglar
- Arealer som det har sökts om ersättning för från Livskraftscentralen p.g.a. skador orsakade av fåglar minst 2 ggr under perioden **2017-2025**



# Fördelning av ersättningsduglighet till skiften

## Ersättningsduglighet har fördelats för år 2026 på tre olika grunder

- 1. Livskraftscentralskvot  
Syftar till att hålla den ersättningsberättigade arealen på 2023 års nivå,  
**Österbotten 259 hektar**, skiften som längst saknat ersättningsduglighet har prioriterats
- 2. Gården har år 2025 beviljats inkomststöd för unga jordbrukare  
Till skiften som gården äger, **ca. 4000 hektar i hela landet**
- 3. Skiftets läge i vissa landskap i Östra Finland

# Ändringar i miljösystemstödet

**Maximala** ersättningsnivån har ändrats:

- Naturvårdsvallar 65 €/ha → **55 €/ha**
- Gröngödslingsvallar 80 €/ha → **100 €/ha**
- Mångfaldsväxter 270 €/ha → **210 €/ha**

**Dessa stödnivåer kan sänkas innan utbetalningen, ifall målsättningarna överskrids, dvs. om mera areal har anmälts än planerat**

# Ändringar i miljösystemstödet

## Naturvårdsvallar och Gröngödslingsvallar

- andra året får vallen avslutas för höstgrödor redan **från 15.7** (tidigare 1.8) Annars är det tidigast 1.9 som man kan avsluta växtligheten
- Svåra ogräs får bekämpas genom **härdbekämpning** (tidigare inte alls)
- Krav på slåtter vartannat år, nu godkänns också foto av slåttern från år 2025 ifall man inte slår skiftet år 2026



# Ändringar i miljösystemstödet

## Mångfaldsväxter

- Så utsädet för mångfaldsväxter jämnt på hela jordbruksskiftet och åstadkomma ett täckande växtbestånd. Tidigare räckte det om man hade strävat efter att åstadkomma ett täckande växtbestånd.
  - innebär att stöd inte beviljas om det inte bildas täckande mångfaldsväxtlighet på arealen
  - Om beståndet inte lyckas, byt ut växtkoden → t.ex. återtagande av stöd eller ettåriga sådda blandade grödor
  - Kravet följs upp i satellituppföljningen och på basis av bildsvaren underkänns arealerna om det på bilden inte syns ett täckande mångfaldsväxtbestånd som uppfyller villkoret.

# Ändringar i villkorlighetskraven

## **Ekologiska gårdar befrias från följande krav:**

- Krav på 3 m skyddsremsor
- Minimiväxttäcke
- Diversifiering av odling/växtföljd
- Återställande av permanent gräsmark, om krav på återställande ställs

Villkoren anses uppfyllas genom villkoren för ekologisk produktion.

# Ändringar i villkorlighetskraven

**Gårdar med högst 30 ha i total jordbruksareal** (här INGÅR även permanent gräsmark och permanenta grödor)

- Behöver **INTE** följa kravet om växtföljd/diversifiering (mångsidigare odling)
- Om gården vill ha ersättning för fånggrödor → följ kraven på växtföljd/diversifiering
- Såsom tidigare: om du har mer än 75 % av din areal i vall → behöver **INTE** följa kravet om växtföljd/diversifiering (detta gäller oberoende gårdens storlek)

I övrigt gäller reglerna såsom ifjol, man ska uppfylla antingen växtföljdskravet eller diversifieringskravet.

**De allra flesta klarar av/uppfyller diversifieringskravet!**

## Diversifieringskravet (mångsidigare odling)

- Gårdar med högst 30 ha **åkerareal**: odla **minst 2 olika** odlingsväxter på arealen. Huvudgrödans andel får vara högst 75 % av **åkerarealen**.
- Gårdar med mera än 30 ha **åkerareal**: odla **minst 3 olika** odlingsväxter på arealen. Huvudgrödans andel får vara högst 75 % av åkerarealen och de två huvudsakliga grödorna får vara högst 95 % av åkerarealen.

**OBS 1!** när man räknar ut **åkerarealen** så ingår inte permanent gräsmark eller permanenta grödor i uträkningen.

**OBS 2!** Du som har högst 30 ha totalt med **jordbruksmark** behöver alltså **INTE** fundera på hur många odlingsväxter du har. Såvida du inte ska ha stöd för fånggröda.



# Växtföljdskravet, repetition

**Behöver INTE funderas på**, ifall du uppfyller kravet på 2 eller 3 olika odlingsväxter på gården.

Om du ska följa växtföljdskravet så ska **båda** följande krav uppfyllas:

- Årlig växtföljd= Vid odling av 1-åriga växter, måste växten årligen bytas ut på minst 33% av arealen
- Flerårig växtföljd= Samma 1-åriga växt kan odlas högst 3 år i följd på samma skifte.  
Mellangröda räknas inte med här som byte av växt.

Den fleråriga växtföljden kollas för första gången nu, år 2026.

**OBS!** Växtföljdskravet **gäller inte** arealer för produktion av **ren havre** som grundar sig på produktionsavtal, varken det ettåriga eller fleråriga kravet.

# Permanent gräsmark, ändring

- Från och med 2026 ändras vall till permanent gräsmark efter **7 år** (tidigare 5 år)
- Vallar får alltså statusen permanent gräsmark det åttonde året som man anmäler vall på den
- Skiften som år 2025 fick statusen permanent gräsmark (i vall sjätte året då) så behåller statusen, precis som alla andra skiften som redan hunnit få statusen
- Förfarandet med återställande måste genomföras om andelen med permanent gräsmark minskar med över 10 % jämfört med 2018 (tidigare 5 %)
  - Återställande betyder: att man inte får odla annat på permanenta gräsmarker eller blir tvungen att anlägga vall på en tidigare permanent gräsmark som tagits i annan odling

# Tack!