

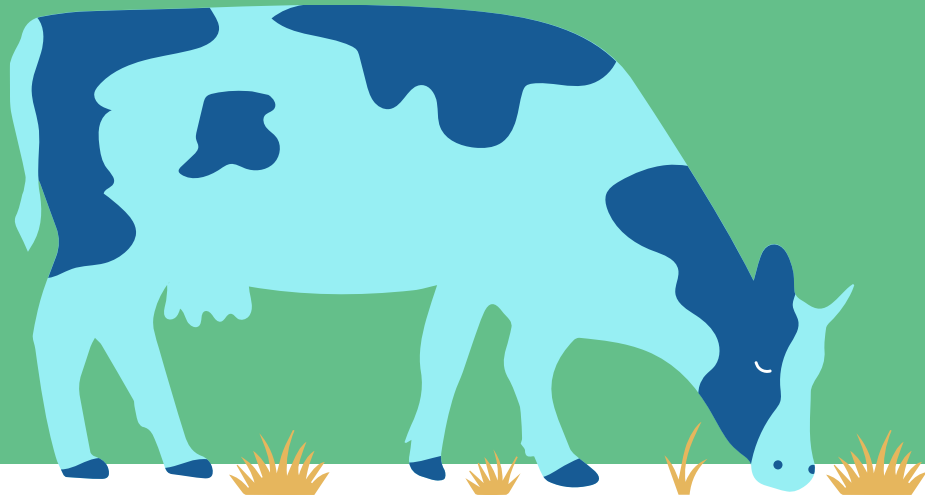

# Peltotukien haku 2026

7.5.2026



# Vipu-palvelussa huomioitavaa

[Ohjeet ja ohjevideot - Ruokavirasto](#)

# Käyttöoikeudet ja valtuuttaminen

- Miten voi tarkistaa ja lisätä käyttöoikeuksia tai poistaa tarpeettomat Vipussa?
- Ensisijainen viljelijä voi muokata tietoja Vipussa
  - Kirjaudu Vipu-palveluun
  - Valitse tarvittaessa maatila-valikosta oikea tila
  - Mene käyttöoikeudet sivulle
  - Sivulla pystyy selaamaan, poistamaan ja hyväksymään tai hylkäämään tehtyjä valtuutuksia sekä muokkaamaan ja poistamaan maatilalle jo myönnettyjä valtuutuksia.

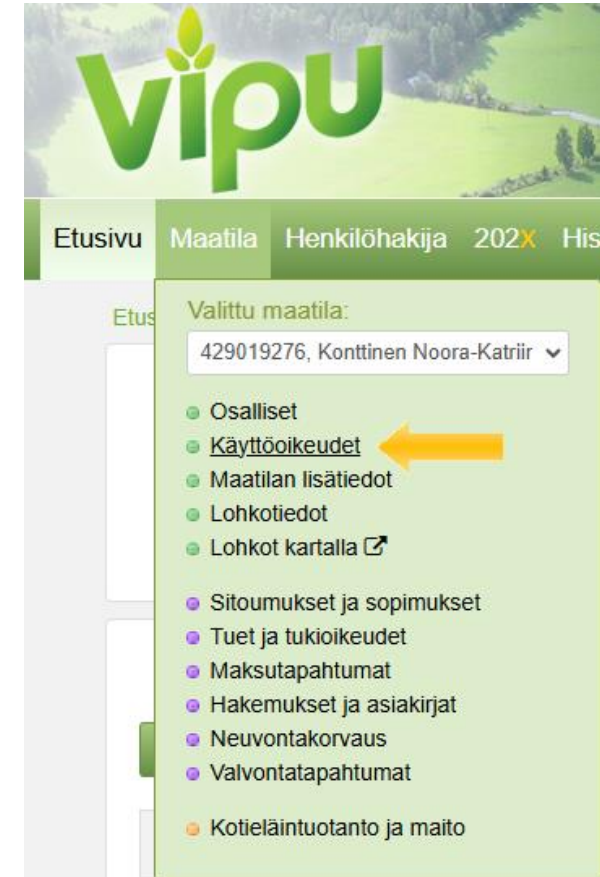

# Käyttöoikeudet

- Käyttöoikeudet sivulla näet kaikki tilasi käyttöoikeudet ja voit lisätä/muokata/poistaa niitä

Etusivu » Maatila » Käyttöoikeudet

## Maatilan käyttöoikeudet

**Uuden henkilön valtuuttaminen**  
Valtuuta uusi henkilö Valtuuta uusi henkilö- painikkeesta ja täytä tiedot. Muistathan tarkistaa, että käyttöoikeudet ovat ajan tasalla.

**Käyttöoikeuksien muokkaaminen ja poistaminen**  
Muokkaa tai poista käyttöoikeuksia klikkaamalla valtuutetun nimen perässä olevaa Muokkaa- tai Poista-painiketta. Voit tehdä muutokset myös täyttämällä lomakkeen 457 ja palauttamalla sen kuntaan.

[Valtuuta uusi henkilö](#)

### Voimassa olevat käyttöoikeudet

Nimi	Käyttäjärooli	Käyttöoikeudet	Toiminnot
loora-Katriina	Ensisijainen viljelijä	Selausoikeus 5.5.2021 - toistaiseksi Asiointioikeus 5.5.2021 - toistaiseksi	
utettu	Valtuutettu	Selausoikeus 27.11.2024 - toistaiseksi Asiointioikeus 27.11.2024 - toistaiseksi	<a href="#">Muokkaa</a> <a href="#">Poista</a>
i Keijo	Valtuutettu	Vipu-mobiilin oikeus 13.11.2024 - toistaiseksi	<a href="#">Muokkaa</a> <a href="#">Poista</a>

# Käyttöoikeudet/valtuuttaminen 1

Valtuuta uusi henkilö

## Lisää uusi valtuutus



### Valitse käyttöoikeuden tyyppi \*

- Selausoikeus  
Oikeudella voi selata maatalan tietoja Vipu-palvelussa
- Asiointioikeus  
Oikeudella voi hakea tukia, ilmoittaa tietoja Vipu-palvelussa sekä käyttää Vipu-mobiilia
- Vipu-mobiilin oikeus  
Oikeudella voi selata lohkotietoja, vastata selvityspyyntöihin ja ottaa vapaakuvia Vipu-mobiilissa

**i** Voit lukea lisätietoja käyttöoikeuksista Ruokaviraston sivuilta.

Pakollinen kenttä: \*

Peruuta

Seuraava

## Lisää uusi valtuutus

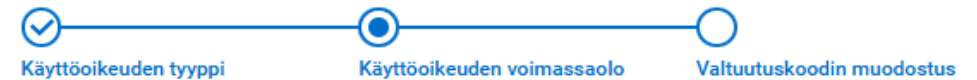

### Selausoikeus voimassa \*

- Toistaiseksi
- Annettuun päivämäärään asti

### Selausoikeudet vuosille \*

1995

Toistaiseksi

### Asiointioikeus voimassa \*

- Toistaiseksi
- Annettuun päivämäärään asti

Pakollinen kenttä: \*

« Edellinen

Peruuta

Seuraava

# Käyttöoikeudet/valtuuttaminen 2

**Lisää uusi valtuutus**

✓ Käyttöoikeuden tyyppi    ✓ Käyttöoikeuden voimassaolo    ○ Valtuutuskodin muodostus

Valtuutuskoodi

## VHW JA9

**i** Anna yllä oleva valtuutuskoodi valtuutettavalle tai lähetä valtuutuskoodi viestillä Vipupalvelusta valitsemalla kohta alapuolelta. Pyydä valtuutettavaa kirjautumaan Vipupalveluun ja syöttämään koodi etusivulla tai Omat tiedot -osiossa. Koodi on voimassa viikon ja sen voi käyttää vain kerran.

Nimi tai selite

Voit kirjata tähän selitteen itsellesi, jotta muistat kenelle tunnus on luotu

Anna valtuutettavan yhteystiedot ja lähetä valtuutuskoodi viestillä Vipupalvelusta

Puhelinnumero

Sähköpostiosoite

Pakollinen kenttä: \*

« Edellinen

Peruuta

Tallenna ja lähetä

- Tämän jälkeen valtuutus odottaa valtuutetun hyväksyntää
- Valtuutettu käy hyväksymässä Vipupalvelussa

Neuvojanäkymä

### Omat käyttöoikeudet maatiloihin

Onko sinulle luotu valtuuskoodi? Tästä pääset syöttämään koodin.

 ←

- Valtuuttaja tarkastaa ja hyväksyy valtuutuksen omassa Vipussaan – valtuutus on voimassa

# Käyttöoikeudet/valtuuttaminen 3

- Valtuutettuna
  - Voit selata Vipu-palvelua, asioida Vipu-palvelussa tai käyttää Vipu-mobiilia sinulle myönnetyn käyttöoikeuden mukaisesti.
  - Löydät omat käyttöoikeutesi maatiloihin Vipu-palvelun Omat tiedot -osiosta Käyttöoikeudet maataloihin-välilehdeltä.
  - [Vipu-palvelun ja Vipu-mobiilin käyttöoikeudet ja käyttäjäroolit – Ruokavirasto](#)
  - [Vipu-ohje: Valtuuttaminen Vipu-palvelussa - Ruokavirasto](#)



# Yhteystietojen päivittäminen Vipussa 1

Voit päivittää itse seuraavat yhteystietosi Vipu-palvelussa:

- Asiointikieli
- Osoitetiedot – jos haluat maaseutuhallinnon käyttävän jotakin muuta osoitetta, kun väestötietojärjestelmässä olevaa
- Sähköpostiosoite
- Puhelinnumero (numeron pitää olla matkapuhelinnumero, johon voit vastaanottaa tekstiviestejä)
- Tieto siitä, saako yhteystietojasi luovuttaa markkinointitarkoituksiin tai neuvonnallisiin tarkoituksiin
- Pankkitilinumero, jolle hakemasi tuet maksetaan
- [Yhteystietojen päivittäminen Vipu-palvelussa - Ruokavirasto](#)

# Yhteystietojen päivittäminen Vipussa 2

- Miksi yhteystiedot tulee pitää ajan tasalla?
  - Sähköposti on pääasiallinen viestintäkanava
  - Puhelimeen tulee tekstiviestit mm. saapuneista selvityspyynnöistä ja muistutuksista
    - Saat tiedot ajoissa ja näin pystyt reagoimaan ajoissa
- Tietoa lähetetään monesta suunnasta, mutta lukaise läpi
  - Ruokaviraston tiedotteet
  - Kuntien maaseututoimien tiedotteet
  - Viljelijä uutiskirjeet
    - Ajankohtaista ja tärkeää tietoa tulevista määräajoista, selvityspyynnöistä yms.

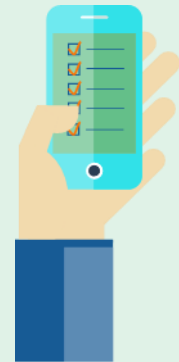

# Yhteystietojen päivittäminen Vipussa 3

- Valitse maatila-valikosta osalliset

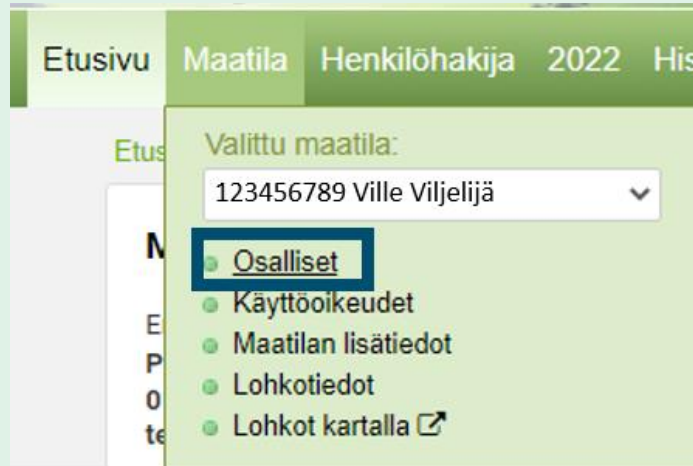

Etusivu Maatila Henkilöhakija 2022 His

Etusivu Valittu maatila:  
123456789 Ville Viljelijä

**Osalliset**

- Käyttöoikeudet
- Maatilan lisätiedot
- Lohkotiedot
- Lohkot kartalla ↗

- Muokkaa



[Muokkaa osallisen tietoja](#)

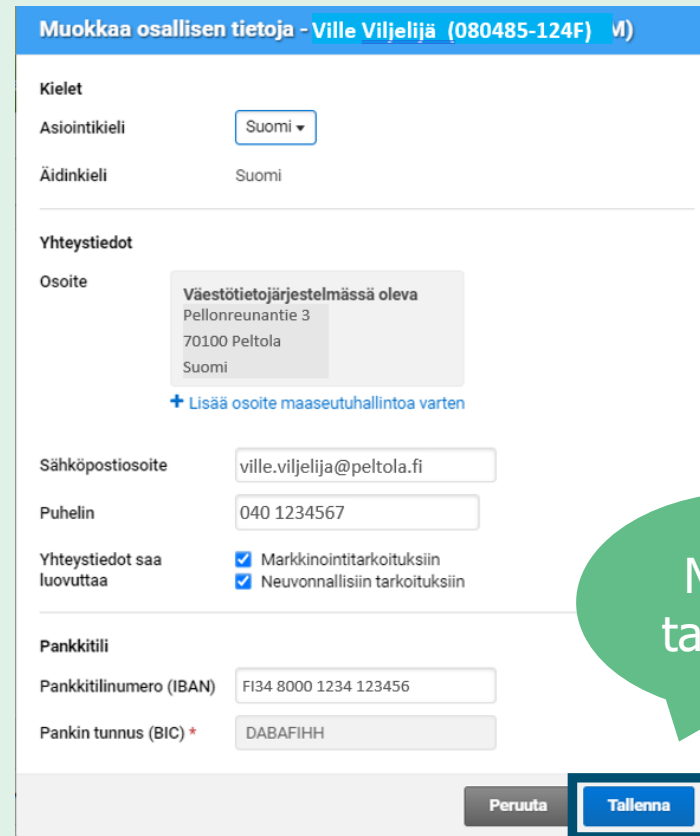

Muokkaa osallisen tietoja - Ville Viljelijä (080485-124F) ✓

Kielet  
Asiointikieli Suomi  
Äidinkieli Suomi

Yhteystiedot  
Osoite Väestötietojärjestelmässä oleva  
Pellonreunantie 3  
70100 Peltola  
Suomi  
[+ Lisää osoite maaseutuhallintoa varten](#)

Sähköpostiosoite ville.viljelija@peltola.fi  
Puhelin 040 1234567

Yhteystiedot saa luovuttaa  Markkinointitarkoituksiin  
 Neuvonnallisiin tarkoituksiin

Pankkitili  
Pankkitilinumero (IBAN) FI34 8000 1234 123456  
Pankin tunnus (BIC) \* DABAFIHH

[Peruuta](#) **Tallenna**

Muista tallentaa

# Peltotukien haussa huomioitavaa

- **Lohkomuutoksia pystyy tekemään**
  - Teethän muutokset toukokuun puoleen väliin mennessä, jotta ne ehditään käsitellä hallinnossa
  - Uuden lohkon perustaminen, lohkon jako ja yhdistäminen
  - [Vipu-ohje: Peruslohkomuutosten tekeminen - Ruokavirasto](#)

# Peltotukien haussa huomioitavaa 2

- **Peltotukien haku on auki, haku päättyy tänä vuonna 9.6.!**
  - Älä jätä hakua viime hetkeen – esimerkiksi sähkökatkosta tai yleistä tietoliikenneverkon ruuhkaisuutta ei katsota ylivoimaiseksi esteeksi, mikäli lähetys ei onnistu
  - Tarkasta, että hakemuksessa on tarvittavat liitteet
  - Katso Vipuneuvojan huomautukset ja korjaa tarvittaessa hakemusta
  - Tarkasta, että saat ilmoituksen hakemuksen lähettämisestä ja kuittauksen sähköpostiin (voi laittaa useamman osoitteen, esim. yhtymät)
  - Jos muutat tietoja hakuaikana – peru lähetys, muuta tiedot ja **muista lähettää uudestaan**
  - [Vipu-ohje: Lohkotietojen ilmoittaminen ja peltotukien haku - Ruokavirasto](#)
- Muutos aika 10.6.-1.10.2026
  - Jos muutat tietoja muutosajana – muuta tiedot ja tallenna, ei tarvitse lähettää uudestaan – tarkasta Vipuneuvoja myös muutoksen jälkeen!
  - [Hakemuksen muuttaminen 2026 - Ruokavirasto](#)

# Kahdensuuntainen yhteydenpito viranomaisen ja tuenhakijan välillä

Perustuu 15.4.2026 Ruokaviraston pitämään  
koulutukseen

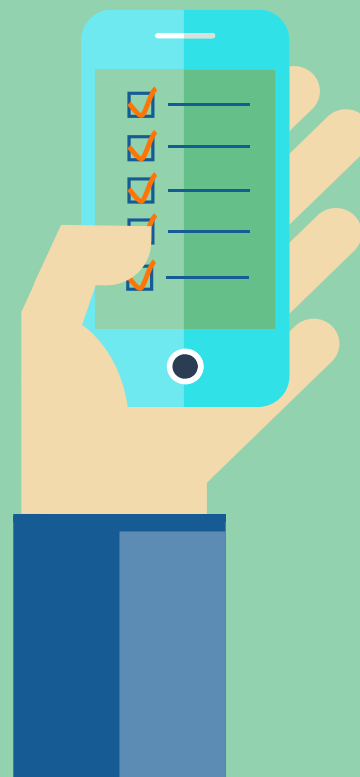

# Viestit-osio Vipussa

- **Viestit**-osiossa näkyy saapuneiden uusien viestien lukumäärä, kun tuenhakijalle on saapunut takaisinperinnän kuuleminen.
- **Lähettäjä ja asia** -kohdan teksti toimii linkkinä, josta tuenhakija voi avata viestin.
- **Viestityyppi** kertoo viimeisimmän viestin.
- Jos viestiketju on avattu vahingossa, sen voi merkitä lukemattomaksi.

Maatila  
123456789  
Paavo Pesusieni

Paavo Pesus  
Omat ti  
Suomi | Sve  
Kirjaudu

Etusivu Maatila Henkilöhakija 2020 Historia Sähköinen asioin **Viestit 1** Neuvojanäky

Etusivu » Viestit

**Viestit**

Hae sisällöstä

Tunnus, nimi, asia tai aihe

Lähettäjä ja asia	Viestityyppi	Saapunut	Toiminnot
<a href="#">Etunimi Sukunimi (-esim. Itä-Suomen elinvoimakeskus-), Etunimi Sukunimi (-esim. Itä-Suomen elinvoimakeskus-) (1)</a> Takaisinperintä • Kosteikkojen hoitosopimus 2023	Takaisinperinnän kuulemiskirje Vastaa viimeistään 22.11.2025	12.11.2026 klo 16.25	⋮
<a href="#">Etunimi Sukunimi (-esim. Itä-Suomen elinvoimakeskus-), Etunimi Sukunimi (-esim. Itä-Suomen elinvoimakeskus-) (1)</a> Takaisinperintä • Joku muu sopimus 2023	Takaisinperinnän kuulemiskirje Vastaa viimeistään 22.11.2025	12.11.2026 klo 8.43	<a href="#">Merkitse viesti lukemattomaksi</a>
<a href="#">Etunimi Sukunimi (2)</a> Takaisinperintä • Luonnonmukaisen tuotannon korvaus (2023-)	Vastaus kuulemiseen takaisinperintää koskevassa asiassa Vastattu	12.11.2025 klo 15.02	⋮
<a href="#">Etunimi Sukunimi (-esim. Itä-Suomen elinvoimakeskus-) (3)</a> Takaisinperintä • Maatalousluonnon ja maiseman hoitosopimus (2023-)	Takaisinperintäpäätös	12.11.2025 klo 10.56	⋮

10 Rivit 1-7 / 7

# Kahdensuuntainen yhteydenpito: takaisinperinnän kuulemiskirje

1. Maksettavaan tukeen kohdistuu takaisinperintä
2. Viranomaisen muodostaa kuulemiskirjeen perusteluteksteineen
3. Kuulemiskirje siirtyy postituskäsittelyyn
4. Kuulemiskirje lähtee Suomi.fi-viesteihin **JA** Vipu-palvelun Viestit-osioon muodostuu kuuleminen
5. Suomi.fi viesteihin saapuu viesti:

*Hei,  
Sinulle on saapunut maataloustuen takaisinperintää koskeva asiakirja. Se on lähetetty myös Vipu-palveluun.*

*Terveisin  
YT-alue/elinvoimakeskus*

6. Tuenhakija voi vastata kuulemiseen Vipu-palvelussa.

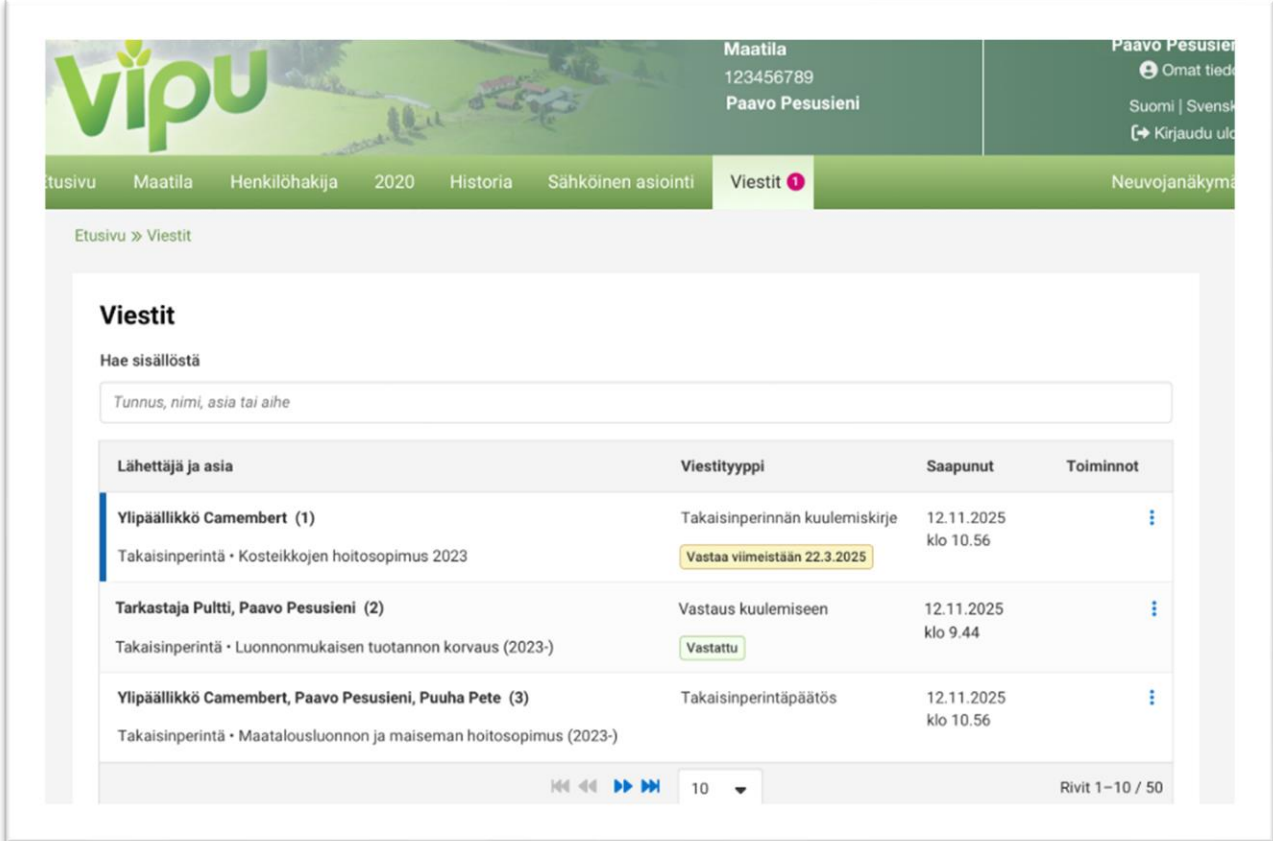

The screenshot shows the Vipu web application interface. At the top, there is a navigation bar with the Vipu logo and user information for Paavo Pesusieni (Maatila 123456789). The main content area is titled 'Viestit' and contains a search bar and a table of messages.

Lähtettäjä ja asia	Viestityyppi	Saapunut	Toiminnot
Ylipäällikkö Camembert (1) Takaisinperintä • Kosteikkojen hoitosopimus 2023	Takaisinperinnän kuulemiskirje Vastaa viimeistään 22.3.2025	12.11.2025 klo 10.56	
Tarkastaja Pultti, Paavo Pesusieni (2) Takaisinperintä • Luonnonmukaisen tuotannon korvaus (2023-)	Vastaus kuulemiseen Vastattu	12.11.2025 klo 9.44	
Ylipäällikkö Camembert, Paavo Pesusieni, Puuha Pete (3) Takaisinperintä • Maatalousluonnon ja maiseman hoitosopimus (2023-)	Takaisinperintäpäätös	12.11.2025 klo 10.56	

# Yksittäisen viestiketjun avaaminen

- Tuenhakijan siirtyessä yksittäiselle viestiasialle, hän voi avata kuulemisen liitteineen.
- Jos kuulemisaika ei ole päättynyt, tuenhakija voi vastata viestiin suoraan Vipu-palvelussa.
- Viestin lähettäjän nimi toimii linkkinä josta avautuu lähettäjän tarkemmat yhteystiedot

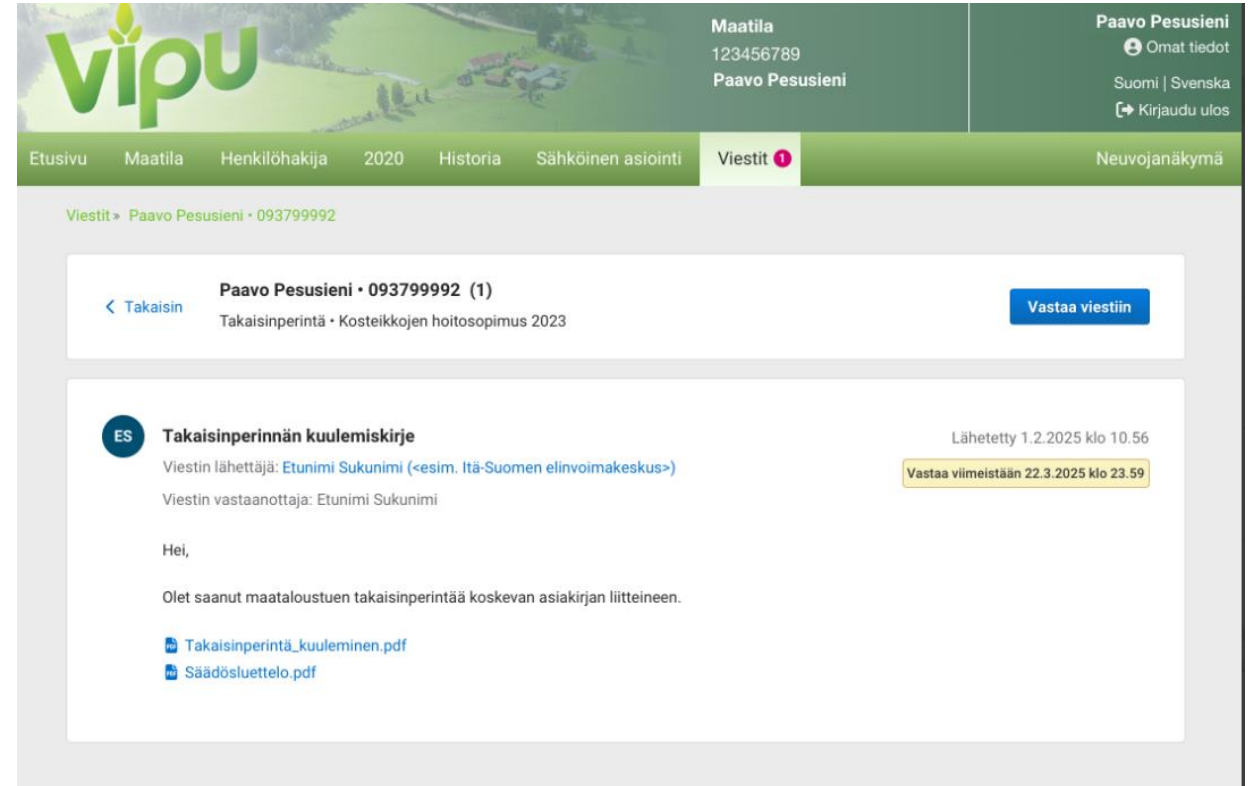

The screenshot shows the Vipu web application interface. At the top, there is a navigation bar with the Vipu logo and user information for Paavo Pesusieni (123456789). Below the navigation bar, there is a breadcrumb trail: Viestit > Paavo Pesusieni • 093799992. The main content area displays a message from Paavo Pesusieni • 093799992 (1) with the subject "Takaisinperintä • Kosteikkojen hoitosopimus 2023". The message content includes a subject line "Takaisinperinnän kuulemiskirje", the sender "Etinimi Sukunimi (<esim. Itä-Suomen elinvoimakeskus>)", and the recipient "Etinimi Sukunimi". The message was sent on 1.2.2025 at 10:56. There are two attachments: "Takaisinperintä\_kuuleminen.pdf" and "Säädösluettelo.pdf". A "Vastaa viestiin" button is visible in the top right corner of the message area.

# Viestiin vastaaminen Vipussa

- Infoteksti ohjaa tuenhakijaa vastaamaan viestiin.
- Tuenhakija voi myös tarvittaessa lisätä vastaukseen liitetiedostoja.

**Vastaa viestiin**

**Maksulippu**  
Maksan perittävän määrän maksulipulla. Jos saatavaa ei ole maksettu tukimaksuista vähentämällä.

**Tukimaksuista vähentäminen**  
Takaisinperittävä määrä vähennetään myöhemmin maksettavasta tukimaksusta seuraavan 12 kuukauden aikana. Takaisinperittävä määrä vähennetään takaisinperintäpäätöksen päiväyksestä. Jos takaisinperittävä määrä ei ole saatu vähennettyä kokonaan se vähennetään maksulipulla.

Jos perintätapaa ei ilmoiteta, tukiviranomainen päättää perintätavan.

**Vastaus \***

Tukimaksuista vähentäminen

0/4000 merkkiä

**Liitetiedosto**

Lisä  
Ei la

Pudota lisättävät tiedostot tähän tai  
Valitse tiedosto

Vain PDF-tiedostoja. Maksimikoko 5MB.

**Vastaa viestiin**

Hei,  
Lisätkö liitteen vielä tms.  
Yt. YC

**Vastaus \***

Lorem ipsum dolor sit amet, consectetur adipiscing elit, sed do eiusmod tempor incididunt ut labore et dolore magna aliqua. Ut enim ad minim veniam, quis nostrud exercitation ullamco

0/4000 merkkiä

**Liitetiedosto**

Lisätyt liitteet  
Ei ladattuja liitteitä

Pudota lisättävät tiedostot tähän tai  
Valitse tiedosto

Vain PDF-tiedostoja. Maksimikoko 5MB.

**Pakollinen kenttä \***

Peruuta Lähetä

# Vastaus kysymykseen

- **Kysymys:**

- Miksi omaa siementä ei voisi käyttää, jos lajike on vanha suojaamaton lajike? Niin eli jos tila on lisännyt omaa nurmensiementä jo vuosikymmenien ajan, niin silloin asia on ok?

- **Vastaus:**

- Vanhoista nurmi- ja nurmipalkokasveista voi tilan omaa siementä tuottaa. Suomen kasvilajikeluettelossa on tieto onko lajike suojattu eli lajikeluettelo löytyy täältä ja oikea lisätietoa palkki ja siellä on eri vuosien luettelot:

<https://www.ruokavirasto.fi/kasvit/Lajikkeet-ja-alkuperaiskasvit/kasvilajikeluettelo/>

Tämän vuoden luettelo ei ole vielä ilmestynyt. EU:n suojaukset löytyvät CPVO:n sivuilta eli <https://cpvo.europa.eu/en> tai <https://online.plantvarieties.eu/publicSearch>



**Kiitos!**

